

# City Journal

März 2026 ■ Kostenlos ■ [www.verlagjournal.de](http://www.verlagjournal.de)

Das interessante Monats-Journal für den **Landkreis St. Wendel**



**06. – 08. März**

FEIERE MIT UNS

**15 JAHRE  
WE CYCLE**

Riegelsberg &  
St. Wendel

# ZERTIFIZIERTE GEBRAUCHTE MIT GARANTIE<sup>1</sup>



14.900,- €

OPEL Corsa, EZ: 03/24, 43.800 km, 55 kW, Brillantlack, Audio BT, e. FH, Klimaanlage, Sitzheizung, Lenkradheizung, Mittelarmlehne, Parksensoren, Alufelgen



18.900,- €

OPEL Corsa GS, EZ: 07/24, 6.000 km, 74 kW, Metallic, Klimaanlage, Sitz- und Lenkradheizung, Armlehne, Radio Multimedia, Parksensoren, Rückfahrkamera, Alu



25.900,- €

OPEL Astra ST GS, EZ: 02/25, 3.800 km, 96 kW, Grau Metallic, Alufelgen, AHK, Rückfahrkamera, Parksensoren, Sitz- + Lenkradheizung, Car Play, Android Auto, AGR-Sitz, Klimaautomatik



24.900,- €

OPEL Mokka-e Ultimate, EZ: 05/21, 20.500 km, 100 kW, Metallic, Klimaautom., Sitz- + Lenkradheizung, Alu, Alcantara, Navi, Car Play, Android Auto, Parksens., Rückfahrkam., Start/Stop, Matrix Licht



16.900,- €

OPEL Crossland Ultimate, EZ: 11/19, 22.150 km, 96 kW, Automatik, Metallic, Navi, Klimaautomatik, Sitzheizung, Lenkradheizung, Parksensoren, Rückfahrkamera, Alufelgen, Sonnendach



18.900,- €

OPEL Crossland Elegance, EZ: 07/23, 13.000 km, 81 kW, Metallic, Klimaautomatik, Radio Multi Media, Car Play, Android Auto, Alu, Parksensoren, Rückfahrkamera, Sichtausstattung

## IHRE VORTEILE:

- 100-Punkte-Qualitäts-Check
- 12 Monate Mobilitätsschutz<sup>1</sup>
- 12 Monate Fahrzeuggarantie<sup>1</sup>

<sup>1</sup> Gemäß unseren jeweiligen Bedingungen.

JETZT IHR WUNSCHMODELL FINDEN AUF:

[www.autobauer.net](http://www.autobauer.net)

auto bauer GmbH  
Leipziger Str. 2  
66606 St. Wendel  
Tel.: 06851-93290

**autobauer**

# Aus dem Inhalt

IMPRESSUM  
Herausgeber:  
Verlag Journal Schmidt & Kunert GbR  
Freiherr-vom-Stein-Straße 48  
66564 Ottweiler  
Telefon (0 68 51) 9 73 91 32  
ck@wndmagazin.de  
www.verlagjournal.de

Geschäftsführer:  
Alfred Schmidt, Christiane Kunert

Verantwortlicher Redakteur:  
Alfred Schmidt

Redaktionelle Mitarbeiter:  
Peter Wenzel  
Ralf Mohr  
Josef Bonenberger

Anzeigenleitung:  
Christiane Kunert (v.i.S.d.P.)

Druckerei:  
Druckerei Kern, Bexbach

Verteilung: Kostenlos  
im Landkreis St. Wendel

Erscheinungsweise: monatlich.  
Fotoquelle: pixabay.de

Für unverlangt eingesandte  
Manuskripte kann keine Haftung  
übernommen werden.

Nachdruck, auch auszugsweise,  
ist nur mit ausdrücklicher schriftlicher  
Genehmigung der Redaktion gestattet.  
Namentlich gekennzeichnete Beiträge  
geben nicht unbedingt  
die Meinung der Redaktion wieder.  
Eine Haftung für die Richtigkeit der  
Veröffentlichungen kann trotz  
sorgfältiger Prüfung durch die  
Redaktion nicht übernommen werden.

## 27. Festival der Garden in Theley

Seite 10



## St. Wendeler Märchenfest am 28. und 29. März im Mia-Münster-Haus St. Wendel

Seite 12



## St. Wendeler Ostermarkt vom 19. bis 22. März – täglich von 11 bis 19 Uhr

Seite 16



## Bauen und Wohnen: Abenteuer Neubau – Teil 3

Seite 24



**EDELMETALLKONTOR  
IDAR-OBBERSTEIN e.K.**  
Mainzer Str. 68 - 55743 Idar-Oberstein  
geöffnet: Mo.-Fr. 08:00 - 12:00 13:00 - 17:30 Uhr

seit 2009

## GOLDANKAUF

seriöser, kompetenter Ankauf von privat  
-Schmuck, Altgold, Zahngold, Altsilber und mehr, auch kleine Mengen  
-präziseste Prüfung mit Röntgengerät nur bei uns!

## GOLDHANDEL

An- und Verkauf von Anlagegold in Form von  
Münzen und Barren zum Tageskurs

## SCHMUCKVERKAUF

toller Schmuck aus 2. Hand in allen Preisklassen

Termine  
unter  
06781/26 39 215

... seit 1959 Ihr Raumausstatter

**Das fängt Jahr gut an!**

**Klick-PARKETT**  
Eiche Landhaus  
14 mm stark  
geölt  
**39.95 €/m²**

**Klick-DESIGNBODEN**  
**16.95 €/m²**  
5-10 mm stark  
integrierte  
Dämmung

- VINYLBODEN
- LAMINAT
- PARKETT
- KORK
- TEPPICHE
- TEPPICHBODEN
- TAPETEN
- FARBEN
- GARDINEN
- SONNENSCHUTZ
- INSEKTENSCHUTZ
- STEINPANELE

**Deko-Center Thome**  
An der Linde 32  
66687 Wadern-Noswendel  
Tel. 06871 - 90 390  
[www.deko-thome.de](http://www.deko-thome.de)

- FUSSBODENVERLEGUNG
- SONNENSCHUTZMONTAGE
- GARDINENNÄHSERVICE
- PARKETTARBEITEN
- MALERARBEITEN
- ESTRICHARBEITEN

**JOKA®**  
FACHBERATER

Öffnungszeiten: Mo. - Fr. 9.00 - 12.30 / 13.30 - 18.00 Uhr, Sa 9.00 - 13.00 Uhr, Mittwochnachmittag geschlossen



## Wo Radfahrer zu Hause sind

### 15 Jahre „we cycle“ in Riegelsberg und in St. Wendel



Tina Sußenberger (Verkauf), Jörg Sattler (Verkauf), Fabio Heil (Werkstatt) und Filialleiter Marvin Glytas freuen sich auf Ihren Besuch im Bike-Store in St. Wendel

Wer im Saarland über die Anschaffung eines Fahrrades oder eines E-Bikes nachdenkt, kommt an der Firma **we cycle** mit ihren beiden Filialen in Riegelsberg und St. Wendel nicht vorbei.

Seit 15 Jahren ist **we cycle** in Riegelsberg für seine Kunden da und vor neun Jahren kam die Filiale in St. Wendel hinzu, um auch für die Kunden im nördlichen Saarland das um-

fassende Angebot und den erstklassigen Service rund ums Fahrrad anbieten zu können.

#### Der Service fängt mit dem Kauf erst an

Denn für Nico Ockenfels, Gründer und Inhaber von we cycle hört der Service mit dem Kauf eines neuen Fahrrades nicht auf. Vielmehr ist der Wartungs- und Reparaturservice ein wichtiges Qualitätsmerkmal, auf das ein Kunde nicht verzichten sollte. „Gerade auch



bei unseren hochwertigen und technisch ausgeklügelten Fahrrädern, ob mit oder ohne elektrische Unterstützung, ist eine qualifizierte und fachkundige Wartung das A und O, damit der Kunde auch lange Spaß an seinem neuen Familienmitglied hat“, umreißt er die Philosophie, die dahintersteckt. „Wir verkaufen hier weniger ein technisches Gerät, sondern wir verkaufen unseren Kunden Lebensfreude, ein Stück Lebensqualität, denn das ist ein Fahrrad allemal, aber auch nur dann, wenn der Kaufentscheidung eine umfassende Beratung vorausgegangen ist. Denn als erstes gilt es herauszufinden, was genau der Kunde möchte und im zweiten Schritt gilt es Lösungsvorschläge zu erarbeiten, die genau das abbilden, was der Kunde möchte. Dann ist es letztendlich nur noch eine Frage persönlicher Präferenzen und

Geschmäcker, um aus dem Angebot, das passende Rad auszuwählen. Natur verdeutlichen.

#### Lebensfreude und Spaß an der Bewegung – Freiheit auf zwei Rädern

„Bei uns geht auch kein Fahrrad über die Ladentheke, das nicht bei Auslieferung optimal auf den Kunden angepasst ist, denn was nützt das tollste Rad, wenn es ungenutzt in der Garage steht, weil es einfach nicht passt. Eine optimale Anpassung bringt genau die Freude und den Spaß, den der Kunde letztendlich sich von seinem neuen Freizeitgerät erwartet. Gesund und Spaß an der Bewegung sind bei uns die Faktoren, die bei all unseren Bemühungen im Vordergrund stehen“, begeistert sich Nico Ockenfels für das Hobby, das er letztendlich zu seiner Passion und somit auch zu seinem Be-





ruf gemacht hat. Seit 15 Jahren insgesamt und seit neun Jahren in St. Wendel ist es genau diese Leidenschaft für das Produkt, diese Fachkompetenz und Begeisterung, was die Kunden davon überzeugt, dass sie bei we cycle an der richtigen Adresse sind.

### Die Werkstatt ist das Herzstück bei we cycle – auch für Fremdfabrikate

Wer mit seinem Fahrrad ein technisches Problem hat, ist in der Werkstatt von we cycle herzlich willkommen. Dabei ist es vollkommen unerheblich, ob das Rad im Haus gekauft wurde oder ob es sich um ein Modell aus dem familiären Fundus handelt. Das hochmotivierte Werkstattteam hilft mit viel Sachverstand und mit Liebe zum Detail. „Wir haben den Anspruch jedem zu helfen, der mit einem Zweiradproblem zu uns kommt. Wir wollen, dass der Kunde mit einem Lächeln unser Haus verlässt und damit auch weiß, dass er bei uns gut aufgehoben ist, egal ob bei Wartung und Reparatur oder bei der Neuanschaffung eines Fahrrades“, begeistert sich Nico Ockenfels auch für diesen Aspekt.

### Fahrradleasing – ein weites Feld mit viel Potential

Nicht zu vergessen ist auch, dass we cycle mit so gut wie allen namhaften Partnern aus dem Fahrradleasingbereich zusammenarbeitet. So kann man sein Traumfahrrad finanzieren und steuerliche und finanzielle Vorteile nutzen, die es einem so noch einfacher machen, das Rad für sportliche Aktivitäten in der Freizeit und auch auf dem Weg zur Arbeit zu nutzen. Das bedarf ganz besonders einer intensiven Beratung, denn das neue Fahrrad muss ganz individuell auf die persönlichen Bedürfnisse angepasst werden. Wichtige Kriterien sind dabei die Strecken, die man gerne zurücklegen möchte ebenso wie die Topografie und die örtlichen Gegebenheiten. Hier gilt es, das optimale Rad für die jeweilige Verwendung zu finden.

### Wie verkaufen, was wir fahren

Die Teams an den beiden Standorten in Riegelsberg und St. Wendel mit zusammen 40 Mitarbeitern sind nicht

nur hochmotiviert und fachkompetent, sondern sie verkaufen auch buchstäblich das, was sie selber fahren: nämlich ein breites Spektrum an Fahrrädern und E-Bikes, für Einsteiger und Profis, vom komfortablen Trekking- und Tourenrad über sportliche Rennräder und Gravelbikes bis hin zu verschiedenen Mountainbikes führender Marken. „Für die Kleinen bieten wir vom Lauf-

rad bis zum Kindermountainbike die volle Bandbreite“, weiß Nico Ockenfels auf ein Marktsegment hin, das vielfach vernachlässigt wird. „Praktisches Zubehör wie Helme, Schlösser, Taschen und Bekleidung führen wir selbstverständlich ebenfalls in großer Auswahl“, weiß Nico Ockenfels auf einen weiteren Aspekt hin.

## Kommen Sie nach St. Wendel und nach Riegelsberg – Am ersten Märzwochenende, genauer vom 6. bis 8. März, feiert we cycle Geburtstag.

„Mit neuen und tollen Angeboten feiern wir an diesem Wochenende nicht nur Geburtstag, sondern starten gemeinsam mit unseren Kunden in die neue Saison“, freut sich Nico Ockenfels mit seinem Team von we cycle auf das turbulente Wochenende.

An beiden Standorten wird dabei nicht nur nach allen Regeln der Kunst gefeiert, wobei selbstverständlich für das leibliche Wohl bestens gesorgt ist.

Vielmehr haben Kunden und Interessenten die Möglichkeit sich das aktuelle Sortiment in lockerer Atmosphäre näher bringen zu lassen und sich von der fachkundigen Beratung durch die Mitarbeiterinnen und Mitarbeiter von we cycle mit auf eine Reise in ein aktives Frühjahr mit Spaß an der Bewegung entführen zu lassen.

**Attraktive Sonderangebote runden die Geburtstagsfeier ab.**



### we cycle St. Wendel GmbH & Co. KG

66606 St. Wendel, Linxweilerstr. 27 a,  
Tel.: 06851-9379880  
stwendel@wecycle.de

### we cycle Zweirad GmbH & Co. KG

66292 Riegelsberg, Saarbrückerstrasse 171,  
Tel.: 06806 / 9878960806  
info@wecycle.de

[www.wecycle.de](http://www.wecycle.de)

# Der Landrat informiert

## Liebe Leserinnen und Leser,

seit dem 1. Januar 2008 bin ich Landrat des Landkreises Sankt Wendel. Seit 18 Jahren setze ich mich mit Herzblut und Leidenschaft für unsere Heimat, das Sankt Wendeler Land, ein. In drei Jahren, 2029, wird meine Nachfolge gewählt, ich scheidet altersbedingt aus dem Amt. In den mir verbleibenden drei Jahren möchte ich weiterhin voller Elan, aber auch mit Demut und Realitätssinn unseren Landkreis gemeinsam mit Ihnen gestalten. Unter dem Slogan „**Agenda 2029**“ habe ich zusammengefasst, welche Herausforderungen uns erwarten und welche Themen mir besonders wichtig sind.

Vorneweg: Viele dieser Themen sind nicht neu. Vielmehr sind es vor allem Prozesse, die bereits seit längerer Zeit laufen, Entwicklungen, die wir angestoßen haben und an denen wir kontinuierlich in den kommenden drei Jahren zum Wohle unserer Bürgerinnen und Bürger weiterarbeiten werden. Zur Wahrheit gehört aber auch, dass die kommunale Ebene in unserem Land, die Kreise und Gemeinden, vor dem **finanziellen Kollaps** stehen. Der Grund ist leicht nachvollziehbar: Immer mehr Gesetze und Verordnungen bedeuten immer mehr Aufgaben für die Kommunen, die entsprechend immer mehr Geld kosten. Jedoch gibt es dafür keine ausreichende finanzielle



Entschädigung vonseiten des Landes oder Bundes. Wir müssen somit dringend die Aufgabenverteilung zwischen Bund, Land und Kommunen überdenken, Bürokratie abbauen, auch die zum Teil sehr hohen Standards in unserem Land senken. Und so Handlungsspielräume für unsere Kommunen zurückgewinnen – und damit auch Vertrauen in unsere Demokratie. Denn die um sich greifende Demokratieverdrossenheit hat auch ihre Ursache in mangelhafter Handlungsfähigkeit der kommunalen Ebene.

Daher ist es mir in den kommenden drei Jahren ein wichtiges Anliegen, unsere **Demokratie und Zivilgesellschaft** zu stärken, Vertrauen für unsere freiheitlich-demokratische Grundordnung zurückzugewinnen. Zeitgleich aber auch an das Verantwortungsbewusstsein eines jeden einzelnen zu appellieren: Es ist der Kompro-

miss, nicht der Konflikt, der die demokratische Entscheidungsfindung auszeichnet.

Wichtige Punkte meiner „Agenda 2029“ sind zudem der **Ausbau der Digitalisierung und des Bevölkerungsschutzes, die Förderung der nachhaltigen Regionalentwicklung, eines sanften Tourismus, von Klimaschutz und Nachhaltigkeit**. Hierbei dürfen wir auch größer denken: Ich befürworte beispielsweise den Aufbau einer Energie-Gesellschaft in unserer Region. So wird die vor Ort erzeugte regenerative Energie vor Ort verbraucht – und so bleibt auch die Wertschöpfung in unserer Heimat.

Fortgeschrieben werden soll die **Erfolgsgeschichte unserer Wirtschaftsförderungsgesellschaft**. Denn sie ist elementar für unsere ländliche Region mit einer gesunden Wirtschaftsstruktur: Wir verfügen insbesondere über klein- und mittelständische Unternehmen, aber auch über einige „Big Player“ – und insbesondere unsere Wehrindustrie hat in den vergangenen Jahren enorm an Bedeutung gewonnen. Wir werden unsere Betriebe und Unternehmen weiterhin aktiv unterstützen und so für gute Arbeitsplätze in unserer Heimat sorgen.

Auch die Themen **Bildung und Soziales** sind selbstverständlich Teil der „Agenda 2029“. Ein Familienstärkungskonzept wird erarbeitet, Inklusion und Ehrenamt gefördert, in Schulen und Kindertagespflege investiert. Eine Agenda für alle Generationen.

Es gibt viel zu tun! In den kommenden drei Jahren werde ich weiter intensiv an der Entwicklung unseres Landkreises arbeiten, mich für die Interessen unseres Landkreises auf allen Ebenen einsetzen – damit meine Nachfolge einen Landkreis übernehmen kann, auf den wir alle mit Stolz blicken können.

**Ihr Landrat  
Udo Recktenwald**

## City Journal

Das interessante Monats-Journal für den **Landkreis St. Wendel**



OTICON | Zeal

[www.hoerstudio-saarland.de](http://www.hoerstudio-saarland.de)

# Das erste Hörsystem, das alles kann - UNSEEN



Wir stellen Ihnen das weltweit **diskreteste**  
und **umfassendste Hörsystem** vor

**oticon**  
life-changing technology



Diskret



KI-basierte  
Klangverarbeitung



Konnektivität



Wieder-  
aufladbar



Flexibel  
anpassbar



**Hörstudio St. Wendel**

Wendalinusstraße 9  
66606 St. Wendel

Tel.: 0 68 51 - 91 288 52

**Hörstudio Saarbrücken**

Futterstraße 10  
66111 Saarbrücken

Tel.: 0 681 - 95 81 63 23



Jetzt Termin buchen

# Die Gute-Laune-Senioren vom Haus Petersberg

## Gemeinsam glückliche und entspannte Stunden erleben



**Im Alter noch an Freizeitaktivitäten teilnehmen wie Nikolaus-, Weihnachts- oder Fastnachtsfeiern.** Wer wünscht sich das nicht? Im Haus Petersberg steht gemeinsame Zeit verbringen mit immer neuen Aktivitäten für die Bewohner und Bewohnerinnen an erster Stelle. Gemeinsame positive Erlebnisse tragen zum Wohlbefinden und zur Erhaltung der Gesundheit aller Bewohner bei. Das zugewandte Pflorgeteam steht den Bewohnerinnen und Bewohnern rund um die Uhr an jedem Tag im Jahr zur Verfügung. Das Ziel der Mitarbeiter aller Abteilungen ist es, den Bewohnern eine glückliche Zeit bei gleichbleibend optimaler pflegerischer Versorgung zu bieten. Das topp ausgebildete Betreuungsteam lässt sich dabei immer wieder neue Betreuungsangebote für die unterschiedlich mobilen Bewohner einfallen. Langeweile war gestern!

**Das Haus Petersberg ist fester Bestandteil der Gemeinde Nonn-**

**weiler.** Viele Bewohnerinnen und Bewohner stammen direkt aus Kastel oder der Gemeinde Nonnweiler und den umliegenden Gemeinden. Also nicht weit von ihrem früheren Zuhause! Eine aktive Freizeitgestaltung ist im Betreuungsangebot ein wichtiger Aspekt in Betreuung und Pflege der Bewohnerinnen und Bewohner. Das schließt insbesondere soziale Kontakte innerhalb der Gemeinde mit ein.

**In enger Zusammenarbeit mit der Kita Kastel unter der Leitung von Nicole Schaal** wurde eine Nikolausfeier gemeinsam bei der Haus Petersberg GmbH organisiert und durchgeführt bei der die Bewohnerinnen und Bewohner sich sehr über die vielen „kleinen Besucher“ in der Einrichtung und im Außengelände gefreut haben. Ein besonderer Höhepunkt war dabei die Lasershow für alle kleinen und großen Gäste. Im Anschluss daran präsentierte der Nikolaus, standesgemäß mit seinem Schlitten angereist, für Groß und



Klein eine kleine Überraschung. Ein besonderer Höhepunkt war dann anschließend für Gäste und Bewohner und Bewohnerinnen die angebotenen Schlittenfahrten mit dem Nikolaus durch den Ortsteil Kastel. Die Mitarbeiter der Haus Petersberg

GmbH versorgten die Gäste mit Glühwein, Punsch, Tee, Kaltgetränken und Rostwürstchen.

Alle zusammen sorgten an diesem Abend für eine heitere und fröhliche Stimmung.



**An Heilig Abend freuten sich die Bewohner und Bewohnerinnen ebenso wie das zahlreich anwesende Personal ganz besonders über den Besuch von Minister Dr. Magnus Jung und seiner Assistentin Frau Katharina Kulla,** die Bewohnern und Mitarbeitern mit einem kleinen Präsent und Ihrem Besuch eine große Freude bereitet haben. An dieser Stelle nochmal ganz herzlichen Dank für den Besuch an Heilig Abend durch Minister Dr. Magnus Jung.





### An Fastnacht hatte das Team vom Haus Petersberg wieder ein buntes Programm auf die Beine gestellt.

Die Betreuungskraft Jessica Herrmann – als Maggi Flasche verkleidet – sorgte bei den Bewohnerinnen und Bewohnern für viele fröhliche Momente. Mitarbeiterin Anne-Marie Schmitt übernahm den organisatorischen Teil der Veranstaltung, die sich als voller Erfolg entpuppte. Zusammen mit der Seniorengruppe von Wohnbereich Sonnenblume hatte Sie einen Sketch einstudiert nach dem Motto „Pflegekräfte sind halt so“.

Durch diesen Sketch bedankten sich die Bewohnerinnen und Bewohner für die zugewandte und empathische pflegerische Betreuung bei den Pflegekräften unter der Leitung von Anke Flick (Pflegedienstleitung).

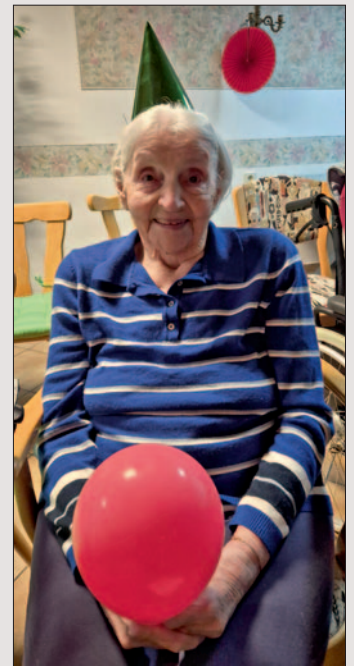

**Unter dem Motto für 2026: Einfach mehr Zeit mit Glücklichkeit verbringen,** plant die Haus Petersberg GmbH unter der Leitung von Katja Herloch (Einrichtungsleitung) bereits am Freitag, 24.04.2026 für die Bewohner und Bewohnerinnen und die Mitarbeiter und Mitarbeiterinnen ein Frühlingsfest mit vielen Überraschungen und mit schwungvoller musikalischer Gestaltung durch Thomas Hauptenthal aus Schwarzenbach.

Auf diese Weise sollen besondere Momente für die Bewohner und Mitarbeiter geschaffen werden, die Zusammenhalt und Lebensfreude gleichermaßen stärken sollen. Gemeinsam verbrachte und gestaltete Zeit bei Festen und Veranstaltungen lassen die Bewohnerinnen und Bewohner noch enger zusammenwachsen. Wie in einer Familie.

Wenn Sie sich ein Bild von der qualifizierten Arbeit des Hauses Petersberg machen möchten, rufen Sie

doch einfach an oder schreiben eine kurze E-Mail. Die Pflegedienstleitung des Hauses steht Ihnen gerne für eine Hausbesichtigung und ein erstes Informationsgespräch zur Verfügung. Wenden Sie sich hierzu an die Pflegedienstleiterin Anke Flick.

**Anke Flick (Pflegedienstleitung):**  
06873 - 900 - 45

Email: [pdl@haus-petersberg.de](mailto:pdl@haus-petersberg.de)

Sie möchten Teil des großartigen Teams werden? Schreiben Sie uns unter der Emailadresse: [el@haus-petersberg.de](mailto:el@haus-petersberg.de) oder senden Sie Ihre Bewerbungsunterlagen per Post.

Wir bilden in den folgenden Berufen zukünftige Fachkräfte aus (m/w/d): Pflegefachfrau, Pflegeassistent, Kauffrau für Bürokommunikation, Koch und Hauswirtschafterin.

Bei Interesse senden Sie Ihre Bewerbungsunterlagen an folgende Emailadresse:

**Katja Herloch (Einrichtungsleitung):** 06873 - 9007 - 48  
Email: [el@haus-petersberg.de](mailto:el@haus-petersberg.de)



**Haus Petersberg**  
*Wohnen im Grünen*

**Wir bieten Ihnen:**  
**Kurzzeitpflege, Vollstationäre Pflege**  
**sowie Demenzbetreuung**  
**in einem geschützten Bereich an.**

Ansprechpartner sind Frau Katja Herloch und Frau Anke Flick.

In der Meß 32 · 66620 Nonnweiler-Kastel

Telefon: 06873 - 9007-0

Telefax: 06873 - 9007-50

Email: [info@haus-petersberg.de](mailto:info@haus-petersberg.de)

Internet: [www.haus-petersberg.de](http://www.haus-petersberg.de)

# 27. Festival der Garden in Theley

St. Wendel (pdk). Der Landkreis Sankt Wendel lädt gemeinsam mit der KG „Lach mit“ Theley zum traditionellen „Festival der Garden“ ein: am Sonntag, 8. März, ab 13 Uhr in die Sport- und Kulturhalle Theley.

Seit nunmehr 27 Jahren veranstaltet der Landkreis zusammen mit den Karnevalsvereinen das „Festival der Garden“. Tanzgruppen, Mariechen und Tanzpaare haben nach Fastnacht noch einmal die Möglichkeit, ihre monatelang einstudierten Tänze zu zeigen. In diesem Jahr nehmen 17 Vereine mit rund 26 Tanzgruppen teil.

„Viele Trainerinnen und Trainer leisten das ganze Jahr hindurch hervorragende Jugendarbeit. Sie überlegen sich immer wieder neue Choreografien und ausgefallene Kostüme. Sehr viel Engagement für eine kurze Session“, sagt Landrat Udo Recktenwald.

Das „Festival der Garden“ bietet daher nochmals die Gelegenheit, einen Ausschnitt aus der Vielzahl der Tänze zu präsentieren, die in diesem Jahr bei den Faschingsveranstaltungen gezeigt wurden. Hier haben die Tänzerinnen und Tänzer außerdem die Möglichkeit, die Darbietungen der anderen Gruppen zu verfolgen, wozu sie während der Fastnacht kaum Gelegenheit haben.

„Ohne das großartige ehrenamtliche Engagement in den Vereinen wäre eine solch lebendige und vielfältige Fastnacht in unserem Landkreis nicht möglich. Hier werden Teamgeist, Kreativität und Gemeinschaftsgefühl gefördert – Werte, die unsere Gesellschaft bereichern“, betont der Landrat. Für das leibliche Wohl ist gesorgt.

Der Eintritt ist frei.



Landkreis  
Sankt  
Wendel

27.  
**FES  
TIVAL**  
DER GARDEN

Sonntag, 08.03.2026  
13 Uhr  
Sport- und Kulturhalle Theley

*Eintritt frei*



# Moderne Hausarztmedizin mit optimierter Versorgung

## Hausarztpraxis des MVZ St. Wendeler Land in neuen Räumlichkeiten

**St. Wendel, 02. März 2026.** Die Hausarztpraxis des MVZ St. Wendeler Land GmbH ist ab dem 02. März 2026 in neuen, modernen Räumlichkeiten in der **St. Annenstraße 12** in St. Wendel zu finden. Mit dem Umzug der Hausarztpraxis aus den benachbarten Räumlichkeiten setzt das MVZ ein klares Zeichen für eine zukunftsorientierte, patientennahe hausärztliche Versorgung.

Die neuen, barrierefreien Räume bieten deutlich mehr Platz, moderne Ausstattung und die Möglichkeit für bessere Abläufe mit weniger Wartezeit für Patientinnen und Patienten.

„Durch den Umzug in die neuen Räumlichkeiten können wir die hausärztliche Versorgung noch besser organisieren und unseren Patientinnen und Patienten ein gutes Gefühl für die medizinische Betreuung bieten – persönlich und qualitativ hochwertig“, erklärt Frau **Dr. med. Katharina Seibert**, Leiterin des hausärztlichen Bereichs im MVZ St. Wendeler Land.

### Ärztlich geführte Versorgung im Team

Die hausärztliche Betreuung bleibt dabei klar ärztlich verantwortet. Ergänzt wird sie durch ein **ärztlich geführtes Praxisteam**, das strukturiert Vor- und Nachbereitungen übernimmt, Abläufe koordiniert und damit Raum für ärztliche Kernaufgaben schafft.

„Durch klare Aufgabenverteilung gewinnen wir Zeit für komplexe Fragestellungen, chronisch erkrankte Patientinnen und Patienten und eine kontinuierliche Betreuung“, so **Herr Dr. med. Hubert Kandels**, ärztlicher Leiter und Geschäftsführer des MVZ St. Wendeler Land.

### Enge Vernetzung im MVZ

Die Hausarztpraxis arbeitet dabei eng mit den Fachärztinnen und Fachärzten des bestehenden, benachbarten MVZ-Standorts in der **St. Annenstraße 10a** zusammen. Kurze Wege, direkte Abstimmung und die enge Zusammenarbeit mit fachärztlicher Expertise in mehreren internistischen Fachgebieten, darunter Kardiologie, Endokrinologie, Diabetologie und Pulmologie ermöglichen eine medizinische Versorgung aus einer Hand – ohne lange Umwege für die Patientinnen und Patienten.

### Digitale Angebote für mehr Service und Komfort

Ergänzend setzt die Praxis auf moderne digitale Angebote, die den Praxisalltag erleichtern und Wartezeiten reduzieren, ohne den persönlichen Arztkontakt zu ersetzen. Dazu zählen unter anderem Online-Terminbuchungen, digitale Rezept- und Überweisungsanfragen sowie telemedizinische Angebote wie Videosprechstunden bei geeigneten Fragestellungen.

# St. Wendeler Märchenfest

am 28. und 29. März im Mia-Münster-Haus St. Wendel



Aschenputtel

© Simone Wanzek-Weber



Dorothee Hofer

© Doro Hofer



Froschprinz

© Billy Bernhard

**Kreisstadt St. Wendel und Landkreis St. Wendel laden kleine und große Märchenfreunde zum „St. Wendeler Märchenfest“ am Samstag und Sonntag, 28. und 29. April, ins Mia-Münster-Haus St. Wendel, Wilhelmstraße 11, ein.**

„Märchen sind ein altes Kulturgut, das gepflegt und bewahrt werden muss. In unserer heutigen, schnelllebigen und technisierten Zeit sind sie auch ein wichtiges Mittel zur Anregung der Fantasie, persönlicher als Fernsehen, berührend und wohltuend für die Seele. Besonders unsere Kinder brauchen diesen Kontakt als Halt in einer zunehmend virtuell erlebten Welt. Durch die einfachen Spielformen wird ihre Kreativität gefördert und ein Anreiz zum Nachspielen mit überall verfügbaren Mitteln gegeben. Der Erzählkunstabend am Samstag bietet zudem ein besonderes Erlebnis mit lebendigen und spannenden Erzählungen für Jugendliche und Erwachsene. Beim St. Wendeler Märchenfest erwarten uns viele überraschende und fröhliche Momente. Ich wünsche Groß und Klein viel Vergnügen beim Besuch dieser märchenhaften Veranstaltung“, so Bürgermeister Peter Klär.

Die Märchenerzählerin Simone Wanzek-Weber von der „**Märchenquelle ElfenTau**“ aus Erding, ist schon seit dem ersten Märchenfest dabei. Sie hat es mit konzipiert und aufgebaut und unterstützt die Organisatoren bei der Auswahl der Stücke und der mitwirkenden Künstlerinnen und Künstler. Beim diesjährigen Märchenfest zeigt sie am **Samstag, um 14.30 Uhr und am Sonntag, um 16 Uhr** das Märchen der Brüder Grimm „**Aschenputtel**“ als Filzfigurentheater (ab 4 Jahre). Am **Samstag, um 16 Uhr** spielt und erzählt sie das Grimm-Märchen

„**Das Eselein**“ mit Seidenmarionetten (ab 5 Jahre).

„Die guten ins Töpfchen, die schlechten ins Kröpfchen!“ heißt es im Märchen Aschenputtel. „Es war einmal...“ erzählt die Puppenspielerin, die auf einem goldenen Thron sitzt. Sie steht auf, tritt hinter den Thron und dieser verwandelt sich durch Auf- und Zuklappen, durch Hinzufügen und Wegnehmen von Requisiten immer wieder in ein anderes Bühnenbild. Faszinierend, lebendig und abwechslungsreich nimmt Aschenputtel so das Publikum mit in ihre Welt.

Das zauberhafte, eher unbekanntes Märchen der Brüder Grimm „Das Eselein“ wird mit Seidenmarionetten zum Leben erweckt. Das Märchen handelt vom Königskind, das als Eselein geboren wurde und trotzdem das Lautenspiel so meisterhaft erlernte, dass es auf Wanderschaft das Herz eines fremden Königs gewinnen konnte. Dieser wiederum verheiratete es mit seiner Tochter. In der Brautnacht geschieht das Wunder und das Eselein wirft seine Haut ab und darunter erscheint ein wunderschöner Prinz. Wie die Geschichte weitergeht erlebt man beim Märchenfest.

„**Die Märchenfee**“ – Angelika Wanzek aus Erlangen, wie man am Nachnamen unschwer erkennt, eine Schwester von Simone Wanzek-Weber, war ebenfalls schon mehrmals als Märchenerzählerin beim St. Wendeler Märchenfest mit von der Partie. In diesem Jahr präsentiert sie am **Sonntag, um 14.30 Uhr** ihre Inszenierung des Grimm-Märchens „**Dornröschen**“ als Filzfigurentheater für Märchenliebhaber ab vier Jahre. Die Geschichte von der Prinzessin, die durch einen Fluch einer Fee an ihrem 15. Geburtstag nach dem Stich an einer Spindel mit ihrem gesamten Hofstaat in einen

hundertjährigen Schlaf fällt und durch den Kuss des Prinzen, der sich mutig durch die dichte Dornhecke zu ihr durchschlägt, erlöst wird, kennen bestimmt die meisten Kinder und Erwachsenen. Wenn die Geschichte mit liebevoll gestalteten Filzfiguren auf einer wunderschön dekorierten Bühne lebendig wird, ist das aber ein ganz besonderes Erlebnis.

Auch die dritte Bühne, die beim diesjährigen Märchenfest zwei Stücke präsentieren wird, ist in St. Wendel nicht unbekannt. Das „**Chaussee-Theater – Billy Bernhard**“ aus Schweighofen war schon mehrmals bei den St. Wendeler Figurentheatertagen zu Gast. Zum Märchenfest bringt Billy Bernhard am **Samstag, um 14.30 Uhr und 16 Uhr** das Stück „**Der Froschprinz**“ (ab 4 Jahre) mit. Unter Wasser, am Grunde eines Teiches, lebt ein Froschkönig mit seinem Sohn, dem Froschprinzen. Der ist sehr schön und sehr grün. Dieser Sohn spielt den ganzen Tag mit einer goldenen Kugel, einer Luftblase aus Sonnengold. Und sonst tut er nichts. Dies ist sein liebstes Spiel. Bis ihm unversehens die Kugel entwischt... Ein spritzig-schräges Spiel nach einem alten Märchen – von Janosch neu erzählt und von Billy Bernhard mit Puppen und Musik in Szene gesetzt – nach JANOSCHS **DER FROSKHÖNIG**.

Am **Sonntag, ebenfalls um 14.30 Uhr und 16 Uhr** führt Billy Bernhard das musikalische Märchen „**Peter und der Wolf**“ nach Sergej Prokofiew auf (ab 4 Jahre). Peter wohnt bei seinem Großvater am Waldrand. Hier kann er schon morgens mit seinen Freunden Vogel, Ente und Katze auf der Wiese vorm Haus spielen. Aber das ist nicht ungefährlich – wenn nun der Wolf kommt?!... Ein Klassiker mit neu arrangierter Musik und Puppen.

Der Eintritt für eine Nachmittagsvorstellung beträgt 2,50 Euro. Eintrittskarten sind ab dem 16. März im Vorverkauf bei der Stadt- und Kreisbibliothek St. Wendel, im Mia-Münster-Haus, und gegebenenfalls noch an den beiden Märchentagen an der Tageskasse erhältlich.

**Kartenreservierung:**  
(0 68 51/ 8 09 19 40),  
**Info zum Programm:**  
(0 68 51/ 8 09 19 30) –  
**Programmänderungen sind vorbehalten.**

## Märchenerzählkunstabend für Jugendliche und Erwachsene

Wie bei jedem St. Wendeler Märchenfest gibt es am **Samstagabend, 28. März, ab 19.30 Uhr**, wieder den traditionellen Erzählabend im Mia-Münster-Haus St. Wendel, zu dem Kreisstadt St. Wendel und Landkreis St. Wendel Jugendliche ab 12 Jahren und Erwachsene einladen. Der märchenhafte Abend steht dieses Mal unter dem Motto „**Das fahrende Volk erzählt**“.

Die Märchenerzählerinnen Simone Wanzek-Weber, Angelika Weber und – in diesem Jahr zum ersten Mal in St. Wendel zu Gast – Dorothee Hofer, präsentieren alte und eher unbekanntes Märchen. Sie erzählen sie so packend und lebendig, dass man ganz zu Recht von Erzählkunst vom Feinsten sprechen darf.

Der Eintritt für die Abendveranstaltung beträgt 6 Euro pro Person. Eintrittskarten sind ab dem 16. März im Vorverkauf bei der Stadt- und Kreisbibliothek St. Wendel, im Mia-Münster-Haus sowie an der Abendkasse erhältlich.

**Kartenreservierung:**  
(0 68 51/ 8 09 19 40),  
**Info zum Programm:**  
(0 68 51/ 8 09 19 30) –  
**Programmänderungen sind vorbehalten.**

# Estrellitas

Reisen by Daniel Bastian

## Ihr Sternchen unter den Reisebüros!



Daniel Bastian ihr Kreuzfahrtspezialist

Liebe Kundinnen und Kunden,

55 Häfen, 27 Länder, 6 Kontinente – niemals zuvor hat ein AIDA Schiff auf einer Reise so viele Seemeilen zurückgelegt. Erleben Sie mit AIDAdiva ein rekordverdächtiges Abenteuer und erfüllen Sie sich den Reisetraum Ihres Lebens.

Ab Hamburg nehmen Sie Kurs auf die Metropolen der nordamerikanischen Ostküste, durchqueren den Panamakanal und entdecken die Mega-Citys L. A. und San Francisco. In der Südsee hüpfen Sie von einer Trauminsel zur nächsten und in Australien, Südostasien und Afrika sammeln Sie unvergesslich schöne Eindrücke. Rechtzeitig zum Karneval in Rio nehmen Sie Kurs auf Südamerika und tanzen unterm Zuckerhut. Was für eine Reise!



### AIDA Weltreise 2027 mit AIDAdiva

24. Oktober 2027 bis 16. März 2028

144 Tage ab/bis Hamburg

ab **21.995€\*** p. P. in der Innenkabine (IB)

**Elternzeit, Workation oder Sabbatical?** Mit dem besten verfügbaren Internet auf dem Meer genießen Sie eine zuverlässige und schnelle Internetverbindung – ohne teure Roaming-Gebühren. Ob für Videotelefonate mit den Lieben zu Hause, zum Checken der E-Mails oder um die Highlights des Tages auf Social Media zu posten.

Herzliche Grüße  
Ihr Reisebüro

**Folgen Sie Ihrem Fernweh. Wir beraten Sie gern.**

PREMIUM Preis pro Person bei 2er-Belegung, inkl. 4.000 Euro Frühbucher-Plus-Ermäßigung, jeweils limitiertes Kontingent  
Es gelten die aktuellen AIDA Reisebedingungen und Informationen auf [aida.de/agb](http://aida.de/agb)  
AIDA Cruises - German Branch of Costa Crociere S. p. A. - Am Strande 3 d • 18055 Rostock



### Reisebüro Estrellitas

Brühlstraße 1a

66606 St. Wendel

Telefon (0 68 51) 80 24 14 0

[www.estrellitas.de](http://www.estrellitas.de)

**Öffnungszeiten:**

Mo, Di, Mi, Do, Fr 09:30 – 12:30

und 14:00 – 18:00 Uhr

Sa 10:00 – 13:00 Uhr

Termine nach Vereinbarung!



0157-50123237



**SCAN ME**

## Bunte Osterfreude in Ottweiler: Olympiade und Besuch vom Osterhasen

In der Innenstadt von Ottweiler wird es in diesem Jahr besonders bunt und lebendig: Gleich zwei Veranstaltungen sorgen rund um Ostern für strahlende Kinderaugen und fröhliches Treiben in den Geschäften und Lokalen.

### Ottweiler Oster-Olympiade am Samstag, 28. März 2026



Am Samstag, 28. März 2026, lädt der Ottweiler Gewerbeverein zur großen „Ottweiler Oster-Olympiade“ ein. Die Aktion richtet sich speziell an Kinder und findet von 10 bis 14 Uhr in den teilnehmenden Geschäften und Lokalen der Innenstadt statt.

An verschiedenen Stationen können die jungen Teilnehmerinnen und Teilnehmer basteln, malen, spielen und kleine Aufgaben lösen. Ob kreative Osterdekoration, lustige Spiele oder knifflige Rätsel – für Abwechslung und Spaß ist bestens gesorgt.

Für jede absolvierte Station gibt es einen Stempel auf den persönlichen Laufzettel. Insgesamt müssen sieben Stempel gesammelt werden, um sich eine kleine Osterüberraschung zu sichern. Der vollständig ausgefüllte Laufzettel kann am Ostersonntag, 4. April, eingelöst werden.

#### Bisher bekannt sind folgende Stationen:

- Greta & Rosa, Modehaus Neufang Rennwald in der Enggaß
- Haare & so, Optik Müller, Baby Weingart, Rena Brautmoden, Strandguttraeuber in der Wilhelm Heinrich Straße
- Lina Boutique in der Herengartenstraße
- Einhorn Apotheke in der Anton Hansen Str.
- La Passione del Gelato, Spielwaren Barth, Weinlounge mit Bäckerei Schäfer in der Altstadt
- Foto Klotz in der Saarbücker Straße

#### Der Osterhase kommt in die Innenstadt

Eine Woche später, am Samstag, 4. April, wird es erneut österlich in der Innenstadt: Ab 10 Uhr ist der Osterhase persönlich unterwegs und verteilt Schokolade an die Kinder. Wer bei der Oster-Olympiade fleißig Stempel gesammelt hat, kann seinen Laufzettel an diesem Tag beim Osterhasen gegen einen kleinen Gewinn eintauschen.

Mit der Kombination aus Spiel, Kreativität und Begegnung möchte der Gewerbeverein nicht nur den Kindern eine Freude bereiten, sondern auch die Innenstadt als lebendigen Treffpunkt für Familien stärken. Die Veranstaltungen versprechen fröhliche Stunden, gemeinsames Erleben und eine Extraportion Osterstimmung in Ottweiler.

# FrISCHE Blumen rund um die Uhr: „Paul“ erweitert das Serviceangebot der Gärtnerei Müller

Die traditionsreiche Gärtnerei und das Blumenhaus Müller in Winterbach, bereits 1957 gegründet, ist seit Jahrzehnten eine feste Anlaufstelle für Blumenliebhaber aus der ganzen Region. Mit viel Herzblut, Handarbeit und einem sicheren Gespür für Qualität hat das Familienunternehmen immer wieder gezeigt, dass Tradition und Innovation kein Widerspruch sein müssen. Seit einem Jahr geht das Team nun einen weiteren, zukunftsorientierten Schritt – mit einem Verkaufsautomaten für frISChe Schnittblumen.

Der neue „Kollege“ trägt den freundlichen Namen **Paul**, und wer das Gelände der Gärtnerei betritt, sieht ihn sofort. Direkt neben dem Eingang platziert, lädt **Paul** Tag und Nacht dazu ein, frISChe Blumengrüße mitzunehmen – ganz ohne Öffnungszeiten und Wartezeiten. Damit reagiert die Gärtnerei Müller nicht nur auf veränderte Kundenwünsche, sondern schafft auch eine moderne Ergänzung zum klassischen Ladenverkauf.

„Es ist wirklich kinderleicht“, erzählt Michael Müller mit einem Lächeln. „**Paul** funktioniert im Grunde wie ein großer, gut temperierter Kühlschrank. So bleiben alle Sträuße optimal frisch. Die Haupttür lässt sich immer öffnen, und nach Auswahl und kontaktloser Kartenzahlung öffnet sich das jeweilige Fach automatisch.“ Die Bedienung ist intuitiv, und selbst für Menschen, die sonst wenig Erfahrung mit Automaten haben, ist der Ablauf problemlos.

Doch **Paul** kann mehr, als nur schöne Sträuße präsentieren: Er übernimmt auch Bestellungen. „Wir können auf Wunsch individuelle Sträuße für unsere Kunden vorbereiten und im passenden Fach hinterlegen“, erklärt Müller. „Diese können dann mit einer persönlichen PIN-Nummer abgeholt werden – ganz flexibel, wann immer es passt.“ Ein Service, der besonders viel Zuspruch findet, etwa bei beruflich stark eingebundenen Menschen oder Kunden, die Geschenke außerhalb der regulären Öffnungszeiten benötigen.

Wichtig ist der Gärtnerei Müller dabei vor allem eines: FrISChe und



Qualität. „Wir legen großen Wert darauf, dass **Paul** immer gut gefüllt und alles wirklich frisch ist“, betont Müller. „Nicht verkaufte Werkstücke werden regelmäßig ausgetauscht. So bleibt die Auswahl für unsere Kunden jederzeit attraktiv.“ Auch an Sonn- und Feiertagen bleibt **Paul** zuverlässig im Dienst – ein Vorteil, der in vielen Situationen bereits echte Freude bereitet hat.

Viele Kunden schätzen diese neue Möglichkeit spontan Blumen mitnehmen zu können – sei es für einen überraschenden Besuch, eine kleine Aufmerksamkeit für zwischendurch oder einfach, um das eigene Zuhause zu verschönern. Der Automat hat sich innerhalb kurzer Zeit zu einem beliebten Treffpunkt entwickelt, über den man gerne spricht: ein kleines, technisches Highlight, das die Gärtnerei Müller auf charmante Weise in die Zukunft begleitet.

Mit **Paul** beweist das Team der Gärtnerei Müller einmal mehr, dass ein Familienbetrieb mit Tradition sehr wohl offen sein kann für neue Ideen – und dass moderne Technik sogar dabei helfen kann, den liebevollen Charakter eines Unternehmens noch stärker hervorzuheben.

Entdecken Sie den **Frühling**

Lust auf leuchtende **Primel**, bunte **Stiefmütterchen**, **Narzissen**, **Bellis** und vieles mehr..

Regionalproduziert, aus eigener Produktion, zu fairen Preisen!

Gärtnerei - Blumenhaus **Müller**

Seitersstr. 9 • St. Wendel-Winterbach  
Tel. (06851) 5274

Öffnungszeiten:  
Montag - Freitag: 8.30 - 12.00 Uhr & 14.00 - 18.00 Uhr  
MITTWOCHNACHMITTAG GESCHLOSSEN  
Samstag: 8.30 - 13.00 Uhr

# St. Wendeler Ostermarkt vom 19. bis

## Frühlingszauber in St. Wendel

In eine farbenfrohe Frühlingswelt verwandelt sich die historische Altstadt von St. Wendel während des Ostermarktes vom 19. bis 22. März. Der

Markt zählt zu den beliebtesten Frühjahrsveranstaltungen der Region und begeistert mit einer Mischung aus Tradition, Kreativität und lebendiger Unterhaltung für die ganze Familie.

Im Herzen des Marktes thront

die prächtige Osterkrone, geschmückt mit 2.000 handbemalten Eiern und eingebettet in ein liebevoll gestaltetes Frühlingsbeet – ein beeindruckender Blickfang und beliebtes Fotomotiv. Rund 100 Stände präsentieren hand-

gefertigte Unikate, originelle Osterdekorationen und regionale Spezialitäten. Die facettenreiche Flaniermeile lädt zum Entdecken, Genießen und Verweilen ein. Am verkaufsoffenen Sonntag öffnen zusätzlich die Geschäfte der Innenstadt und sorgen mit besonderen Aktionen für ein erweitertes Einkaufserlebnis.

## Neu 2026: Die „Open Ei Galerie“ in der Luisenstraße

Ein besonderes Highlight in diesem Jahr ist die neue Open Ei Galerie in der Luisenstraße. Hier werden großformatige Ostereier ausgestellt, die von St. Wendeler Künstlerinnen und Künstlern individuell gestaltet wurden. Die Ausstellung verbindet Kunst im öffentlichen Raum mit regionaler Identität und setzt farbenfrohe Akzente im Stadtbild.

## Fabelhafte Kinderwelt – jetzt auf dem Rathausplatz

Für die kleinen Besucher wird der Ostermarkt zum Erlebnis – mit einem neuen Standort: Die beliebte Kinderkreativmeile ist 2026 auf den Rathausplatz umgezogen und bietet dort noch mehr Raum für kreative Aktionen. Ob Malen, Basteln, Schminken, Seifenblasengaudi, Ostereierweitwurf, Sackhüpfen, Osterhasen Disco oder Entenangeln – hier ist Mitmachen ausdrücklich erwünscht.

Das nostalgische Karussell sorgt für strahlende Kinderaugen, und dreimal täglich empfängt der Osterhase die kleinen Gäste persönlich auf seinem Hasenthron. Besuchszeiten sind um 12.30 Uhr, 14.30 Uhr und 16.30 Uhr.



**KAFFEE WERKSTATT**

Besuchen Sie uns  
auf dem Ostermarkt  
in St. Wendel

Vom 19.03. bis 22.03.2026

KAFFEEWERKSTATT  
vevio berufliche Bildung  
Irrgartenstraße 32  
66538 Neunkirchen  
kaffeewerkstatt.vivio.de

# 22. März – täglich von 11 bis 19 Uhr



## Groß

**St. Wendeler Str. 11**  
66636 Tholey  
Telefon: 0 68 53 / 33 03

---

**Theeltalstr. 15**  
66636 Hasborn-Dautweiler  
Telefon: 0 68 53 / 60 00

---

**Öffnungszeiten:**  
Montag - Freitag:  
8.00 - 20.00 Uhr  
Samstag:  
7.30 - 20.00 Uhr





## HARTMANN

Inhaber Robin Krieger

**Standort St. Wendel**  
Brühlstr. 22, 66606 St. Wendel  
**06851 3404**

**Standort Nohfelden**  
Saarbrücker Str. 42-44, 66625 Nohfelden  
**06852 342**

Taxifahrten  
Flughafentransfer  
Krankenfahrten, z.B.  
zur Chemotherapie,  
Bestrahlung oder Tagesklinik ...

**Wir fahren Sie sicher und  
zuverlässig an Ihr Ziel!**

## Eintauchen ins Hasenland

Rund um die Basilika sind die Osterhasen eingezogen. Die klingenden Hasenstuben laden zum Staunen und Lauschen ein. Auch die detailverliebten Miniaturwelten der Sonderausstellung „Lustiges Hasenleben“ sowie das riesige Osterei entführen große und kleine Besucher in eine fantasievolle Osterwelt.

## Unterhaltung und Genuss

Täglich sorgen musikalische WalkActs für eine fröhliche Atmosphäre. Ausgewähltes Kunsthandwerk und kulinarische Vielfalt – von herzhaften Spezialitäten bis zu süßen Leckereien – runden das Angebot ab.

## Anreise und Parken

Die Anreise ist bequem per Bus und Bahn bis zum Hauptbahnhof St. Wendel möglich; von dort sind es nur wenige Minuten zu Fuß in die Innenstadt. Während des Ostermarktes sind die City-Tiefgarage und das Parkhaus am Dom werktags von 6.30 bis 21 Uhr und sonntags von 10 bis 21 Uhr geöffnet. Zusätzliche Besucherparkplätze sind auf dem Kirmesplatz in der Misionshausstraße gegen 3 Euro Gebühr pro PKW verfügbar.

Fotos © Kreisstadt St. Wendel /  
Josef Bonenberger



## 13.000 Euro für den guten Zweck

Während des St. Wendeler Weihnachtsmarktes sammelte das Urweiler Zwergenteam 12.340 Euro für soziale Zwecke. St. Wendels Bürgermeister Peter Klär stockte diesen Betrag auf runde 13.000 Euro auf.

St. Wendel. Der Zwergenwald am St. Wendeler Weihnachtsmarkt erfreut nicht nur große und kleine Besucher – dort werden obendrein fleißig Spenden gesammelt. Auch in diesem Jahr war die Schatztruhe des Spendenzwergs mit 12.340 Euro wieder prall gefüllt – 850 Euro hiervon steuerte der Musikverein Niederlinxweiler bei. St. Wendels Bürgermeister Peter Klär stockte diesen Betrag um 660 Euro auf.

So konnte Mechthild Marx vom Urweiler Zwergenteam im Maximiliansaal der Kreisstadt eine Spendensumme von 13.000 Euro an Julia Stief und Veris-Pascal Heintz vom Förderverein Regenbogen übergeben. Heintz ist Vorsitzender des Vereins, während Stief für einzelne Projekte verantwortlich ist. Der Förderverein Regenbogen für Kinder krebskranker Eltern unterstützt die Arbeit der Saarländischen Krebsgesellschaft. Wenn Eltern an Krebs erkranken, leiden die Kinder mit. Sie müssen vieles miterleben, was sie in ihrem Alter nicht alleine verarbeiten können. Das Projekt Regenbogen der Saarländischen Krebsgesellschaft unterstützt Kinder, Jugendliche und die ganze Familie in dieser belastenden Lebenssituation. Es schenkt den Familien Halt, Zuversicht und Vertrauen.

„Das beeindruckende Engagement des Zwergenteams auf dem St. Wendeler Weihnachtsmarkt verdient den größten Respekt. Mehr als 12.000 Euro an gesammelten Spendengeldern sind ein Zeichen gelebter Solidarität und Mitmenschlichkeit. Mein herzlicher Dank gilt den fleißigen Mitgliedern des Urweiler Zwergenteams sowie den vielen Besucherinnen und Besuchern unseres Weihnachtsmarktes, die mit ihren Spenden dazu beigetragen haben, die großartige Arbeit des Fördervereins Regenbogen zu unterstützen“, sagte Klär während der Scheckübergabe.



Das Zwergenteam überreichte zusammen mit St. Wendels Bürgermeister Peter Klär (rechts) den Spendenscheck an Julia Stief (Mitte) und Veris-Pascal Heintz (Dritter von links) vom Förderverein Regenbogen.

© Kreisstadt St. Wendel/Josef Bonenberger

## EDELMETALLHANDEL – GOLDANKAUF

Sofort Bargeld für  ♦ Gold- und Silberschmuck

♦ Gold- und Silbermünzen

♦ Alt-Bruch und Zahngold

♦ Zinn-, Kupfer-, Messingartikel

♦ Orden-Ehrenabzeichen, Dolche

1. und 2. Weltkrieg

♦ Reklame-Blech- und Emaleschilder



Seriöse Abwicklung, faire Preise, langjährige Erfahrung!

Unsere Angebotserstellung ist für Sie kostenlos.

Haushaltsauflösungen  
Kleinumzüge

**Wolfgang Klees**

Neumarktstraße 1 · 66606 St. Wendel

Tel.: 06851 / 912 353

wolfgangklees@t-online.de

# Der zerbrochne Krug – Lustspiel von Heinrich von Kleist

Samstag, 21. März 2026, 19.30 Uhr, Saalbau St. Wendel



St. Wendel. Am Samstag, 21. März 2026, um 19.30 Uhr, lädt die Theatergemeinschaft St. Wendel zum nächsten Gastspiel in der Spielzeit 2025/2026 in den Saalbau St. Wendel ein. Auf dem Programm steht das bekannte Lustspiel „Der zerbrochne Krug“ von Heinrich von Kleist – ein echter Theaterklassiker. Es ist eine Produktion des Südsehen Schauspielensembles aus München in der Inszenierung von Robert Ludewig mit Elke Heinrich, Jennifer Tietjens, Robert Gregor Kühn, Nico Meyer, Thomas Trüschler und Guido Drell.

Zum Inhalt: Es ist Gerichtstag in Huisum, aber Dorfrichter Adam ist schwer mitgenommen. Die Erklärung für seinen lädierten Fuß und das zerschundene Gesicht, er sei am Morgen einfach über die eigenen Füße gefallen, ist bloß der erste einer Vielzahl irrwitziger Versuche, diesen (Adams-)Fall zu verschleiern. Der

tatsächliche Grund für sein Derangement sind die Folgen seines nächtlichen Besuchs bei der jungen Eve und einem fluchtartigen Sprung durchs Fenster, wobei er sich verletzt und ein Krug zerbricht. Aber ausgerechnet dieser gibt den Anlass für ein Gerichtsverfahren, bei dem sich Richter und Beklagter in einer Person vereinigen. Denn Eves Mutter Marthe zieht nun vor Gericht und fordert Gerechtigkeit für den zerbroch'nen Krug. Und wäre nicht ausgerechnet heute der strenge Gerichtsrat Walter zur Prüfung der Justiz angereist und bestünde auf der Einhaltung der guten Ordnung, hätte sich der zweifach gefallene Adam wohl aus der Affäre ziehen können. Sein Ziel ist es freilich nicht, Licht ins Dunkel der Wirrungen zu bringen. Mittels dreister Unterstellungen, geschickter Ablenkungen, aberwitziger Deutungen und sogar Nötigung manövriert er sich durch das Verfahren und in immer neue

Verwirrungen und komischere Dialoge. Wer hier die Fäden hält, ist bei aller Wirrnis schwer zu fassen.

Die Aufführung dauert circa 2 Stunden und 15 Minuten inklusive einer Pause.

Karten sind zum Preis von 22 bis 28 Euro, je nach Kategorie, im Vorverkauf in allen bekannten Vorverkaufsstellen von Ticket Regional (in St. Wendel sind dies: Klein Buch + Papier und Stage-Tanzschule & Eventlounge), bei der Geschäftsstelle der Theatergemeinschaft und im Internet unter [www.ticket-regional.de](http://www.ticket-regional.de) erhältlich.

Veranstalter ist die Theatergemeinschaft Stadt St. Wendel e.V., Dienstgebäude Schloßstraße 7, Telefon (0 68 51) 8 09-19 32. Infos zur Theatergemeinschaft und

zum kompletten Spielplan 2025/2026 gibt es unter [www.sankt-wendel.de](http://www.sankt-wendel.de).

Szenenfotos aus „Der zerbrochne Krug“ in der Inszenierung von Robert Ludewig.  
© Birkner\_Trüschler







Ambulanter Pflegedienst und  
Tagespflege im „Alten Pfarrhaus“  
Armin Junker  
*Menschlichkeit erleben*

## Ihre Tagespflege in Nonnweiler-Kastel

- Betreuung in einer familiären Atmosphäre
- Individuelle Versorgung durch qualifiziertes Personal
- Beschäftigungs- und Betreuungsangebote
- Fahrdienst zur Tagespflege und zurück

Jetzt informieren!

[www.tagespflege-armin-junker.de](http://www.tagespflege-armin-junker.de)

Im Brühl 23  
66620 Nonnweiler-Kastel  
Telefon: 0 68 73 / 61 56  
[tgp@pflegedienst-armin-junker.de](mailto:tgp@pflegedienst-armin-junker.de)



# Ally's Adventsbasar- Benefizveranstaltung ermöglichte 11.700-Euro-Spende an Krebsforschung

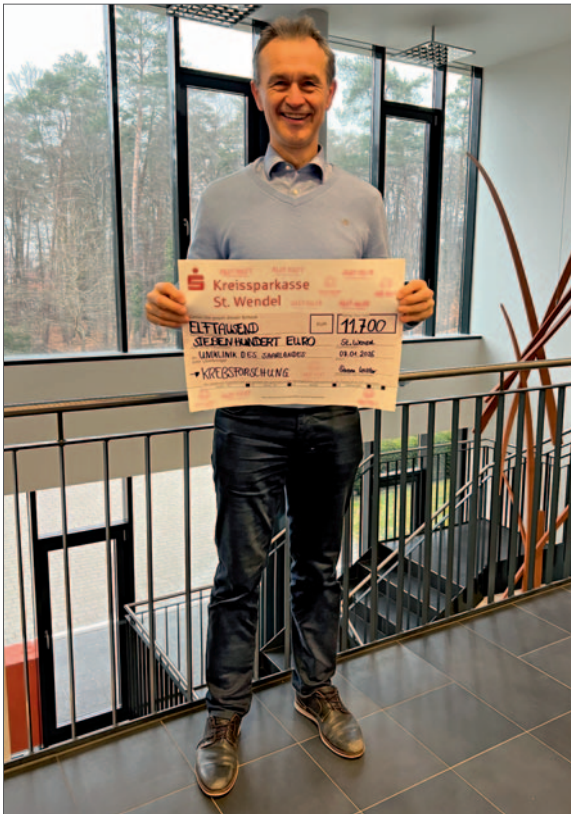

St. Wendel/Homburg. Vor Kurzem übergab der gemeinnützige St. Wendeler Verein „Ally hilft – Handeln statt hoffen e.V.“ den Erlös der Spendenveranstaltung „Ally's Adventsbasar“, die der Verein zugunsten der Krebsforschung der Uniklinik des Saarlandes und in Erinnerung an die an Krebs verstorbene Oberthalerin Selina Hans (23.03.1991 – 17.03.2024), ausgerichtet hatte. Neben dem Erlös aus dem Verkauf von Losen, Getränken und Kuchen sowie allerlei verkauften und selbsthergestellten Dekoartikeln verschiedenster Mitglieder trugen auch die Spenden der Besucher\*innen und verschiedenster St. Wendeler Institutionen dazu bei, eine solch hohe Summe zu erzielen. Das kostenlose und abwechslungsreiche Unterhaltungsprogramm mit den Vielharmonie Kidz, Maxi Magicus, Magic Pete, Tanzschule Stage, Tanzschule Erbelding und der Band „Oku and the Regaaerockers“, das einige Gäste im Saalbau genießen konnten, war ein voller Erfolg. Der Scheckscheck wurde an Professor Doktor Erich-Franz Solomayer in den Räumlichkeiten der Frauenklinik des Universitätsklinikums überreicht. Prof. Dr. Solomayer, der Direktor der Klinik für Frauenheilkunde und Geburtshilfe mit Schwerpunkt unter anderem auf gynäkologischer Onkologie nahm diese dankend entgegen und war sichtlich erfreut: „Das Universitätsmedizinische Zentrum für Tumorerkrankungen des Saarlandes ist sehr dankbar für diese Spende, die unsere kontinuierliche wissenschaftliche Arbeit in der Krebsforschung zum Wohle unserer Patient\*innen am Universitätsklinikum des Saarlandes unterstützt“, erklärt Solomayer. Auch „Ally hilft“ zeigte sich glücklich: „Jede Spende, jede helfende Hand und jeder Forschungsschritt bringt uns einem Tag näher, an dem niemand mehr diesen Kampf gegen den Krebs verlieren muss. Diese Veranstaltung war nicht nur für Selina Hans, sondern auch für alle Menschen, die an Krebs leiden- die kämpfen oder bereits gegangen sind und auch für ihre Angehörigen. So viele Menschen haben mitgeholfen und ihren Beitrag zum Erfolg der Veranstaltung geleistet. Ein besonderer Dank gilt unseren ehrenamtlichen Helfer\*innen, den Betreiber\*innen unserer Verkaufsstände sowie sämtlichen Spender\*innen, Unterstützer\*innen, Sponsoren und den Akteur\*innen, die uns allen einen unvergesslichen Tag beschert haben“, so Serena Kessler, die Vereinsvorsitzende.

Scheckübergabe an Prof Dr. Erich Franz Solomayer © Serena Kessler



**SPORT PUR**  
DER SPORTMARKT

FREUNDLICH  
KOMPETENT  
**PREISWERT!**



LUST AUF NATUR?

LUST AUF DRAUSSEN?



Bei uns finden Sie das passende Outfit und die passende Ausrüstung für alle Ihre Sport-, Outdoor- und Freizeitaktivitäten.

**Neunkirchen**  
Königsbahnstr. 1  
(Westspange)

**Idar-Oberstein**  
Vollmersbachstr.80  
(gegenüber EKZ Rewe)

**St. Wendel**  
Im Globus - 2. OG  
Am Wirtebösch

# Rückblick in Zahlen auf 2025

## Feuerwehr der Gemeinde Nonnweiler präsentiert Jahresstatistik



2025 schlossen 16 Aktive ihre Ausbildung zum Truppführer ab.

Die Gesamtzahl der Einsätze war 2025 bei 97 fast identisch mit der des Vorjahres bei 95 Einsätzen, wie aus der Statistik von Wehrführer Alexander Kuhn hervorgeht.

Mit 16 Brandeinsätzen – 2024 waren es 19 – ist die Anzahl etwa nach unten gegangen. Hier ist insbesondere hervorzuheben, dass in den beiden zurückliegenden Jahren keine Großbrände abgearbeitet waren.

Die Zahl der technischen Hilfeleistungen ist 2025 mit 55 gegenüber 64 im Jahr davor wieder auf das Niveau von 2023 mit 54 vergleichbaren Einsätzen zurückgegangen. Zehn Menschenleben konnten im vergangenen Jahr gerettet werden; für zwei Personen kam jede Hilfe zu spät.

Zudem geht ein Tierrettungseinsatz aus der Statistik hervor; in den beiden Vorjahren waren es jeweils drei.

Die Anzahl der Fehlalarmierungen belief sich 2025 auf nicht weniger als 25 gegenüber neun sowohl im Vorjahr als auch in 2022, während man sich 2023 mit 22 Fehlalarmierungen in etwa auf dem Level von 2025 befand.

Deutlich zurückgegangen ist die Zahl der Mitglieder in der Einsatzabteilung mit aktuell noch 244. Vor einem Jahr waren es 272 Aktive. Eine sorgfältige Analyse hat hier ergeben, dass besagter Rückgang primär aus berufsbedingtem Wohnortwechsel resultiert.

Die Altersabteilung hat 65 Mitglieder; 2024 waren es 66 gegenüber 67 in 2023 – quasi Gleichstand.

Den acht Jugendfeuerwehrgruppen gehören insgesamt 98 Mädchen und Jungen an – sechs mehr als Ende 2024. Demzufolge braucht man sich um den Feuerwehrynachwuchs in der Gemeinde eher keine Sorgen zu machen. Für die Richtigkeit dieser Annahme spricht gleichfalls die positive Entwicklung innerhalb der 2021 gegründeten Vorbereitungsgruppe, den „Löschfüchsen“. Wurden vor einem Jahr noch 58 Kinder an drei Standorten betreut, so sind es aktuell 71. Einige Löschfüchse konnten bereits zur Jugendfeuerwehr wechseln, nachdem sie das achte Lebensjahr vollendet hatten.

Wie schon in den Jahren davor, nahm die Aus- und Fortbildung in der Einsatzabteilung 2025 einen hohen Stellenwert ein: im Frühjahr schlossen 13 junge Aktive ihre Ausbildung zum Atemschutzgerätewart mit Erfolg ab. Zudem erwarben 16 Feuerwehrangehörige ihre Berechtigung, am Sprechfunk im Einsatz teilzunehmen. Gleichfalls 16 Absolventen gab es im Frühsommer bei der Ausbildung zum Truppführer. Und im Spätsommer stand der Lehrgang „Truppmann Teil 1“, die sogenannte Grundausbildung, auf der Agenda. 17 junge Feuerwehrangehörige aus der Gemeinde nahmen erfolgreich teil, ebenso sieben Aktive aus den Nachbargemeinden im Rahmen der interkommunalen Zusammenarbeit.

Für den Löschbezirk Braunshausen wurde kürzlich ein Mannschaftstransportwagen beschafft.

Ein weiteres gutes Beispiel für interkommunale Zusammenarbeit: die Gemeinden Nonnweiler und Tholey waren übereingekommen, zwei baugleiche geländegängige Tank-

löschfahrzeuge primär für Waldbrandeinsätze zu beschaffen. Um die Ausschreibung kümmerte man sich federführend in Nonnweiler. Die Lieferung der Fahrzeuge ist für den Sommer d. J. vorgesehen.

Text und Foto: Manfred Koch

**Seniorenzentrum IM OSTERTAL GmbH**

**Wir bieten:**

- **Kurzzeitpflege**
- **Dauerpflege**
- **Demenzbetreuung**
- **Wohnen auf Zeit**

**Gerne überzeugen wir Sie während eines „PROBE-WOHNENS“ von unseren Leistungen!**

Ansprechpartner sind

Frau Angelika Guder und Frau Sabrina Gutzeit –

Tel. (0 68 58) 9000-16



**Seniorenzentrum  
Im OSTERTAL GmbH**  
Frohnhofer Straße 9 + 11  
66606 Werschweiler  
Telefon (0 68 58) 9000-0  
Telefax (0 68 58) 9000-36

## Ad Libitum – Ein Konzert voller Überraschungen



Fotograf: Jörg Peter

Am 24.01 und 25.01 eröffnete der Musikverein Harmonie Gronig mit seinem traditionellen Neujahrskonzert im Gasthaus Andler das Musikjahr 2026.

Unter der Leitung von Gernot Wirbel präsentierte die Trachtenkapelle ein abwechslungsreiches Programm, das musikalisch viele Musikrichtungen aus verschiedenen Jahrzehnten umfasste.

Das Motto „Ad Libitum“ lies dabei dem Programm einen großen Spielraum. Mal alte schöne Walzer und Märsche, mal neue rockige Songs von Queen und den Ärzten. Mal Swing oder mal Klassiker wie New York, New York. Es war von allem und für jeden etwas dabei.

Die Musiker haben sich in Bestform präsentiert. In fünf Monaten Vorbereitung wurden die speziell für die Groniger arrangierten Stücke perfekt einstudiert und vorgetragen. Gernot Wirbel sei Dank, dass dem Publikum immer wieder ein solch tolles und abwechslungsreiches Programm präsentiert werden kann.

Wer die Konzerte der Trachtenkapelle kennt, weiß, dass es hier immer etwas lockerer zugeht. Das Publikum wird mit einbezogen und trägt so zur guten Stimmung bei.

Am Samstag ehrte Landrat Udo Recktenwald den langjährigen Prä-

sidenten Frank Schön für dessen Engagement im Vorstand des Vereins (Foto rechts).

Der Musikverein bedankt sich bei allen Beteiligten für die tollen Konzerte.

Es bedarf einer langen Vorbereitung und vieler helfenden Hände, die es ermöglichen, solche Darbietungen zu präsentieren. Vielen Dank an Martin Kipper und Katharina Lermen, welche das Orchester musikalisch unterstützt haben.

**Merken Sie sich jetzt schon den 14.08.2026 vor. Dann findet erneut das Picknick-Open Air am Dorfgemeinschaftshaus in Gronig statt.**



SPIEL MIT!

BOSILAND

DEIN HALLENSPIELPLATZ AM BOSTALSEE

DER FEURIG-FRECHE HALLENSPIELPLATZ IM EHEMALIGEN BOSAARIUM

Bosiland · Markus Riotte GmbH · Am Bostalsee · 66625 Nohfelden-Bosen  
Tel: 06852 - 89 696 24 · E-mail: info@bosiland.de · Internet: www.bosiland.de

# Johann-Adams-Mühle in Theley



Jeden Dienstag,  
Freitag und Samstag  
**Mühlen-  
Hähnchen**  
in der  
Johann-Adams-Mühle  
(nur auf Vorbestellung)

„Der wahrscheinlich berühmteste  
Landgasthof der Welt!“

Genießen Sie leckere Gaumenfreuden und lassen Sie  
sich von unserem Mühlenteam verwöhnen.



Sie planen eine  
Feier ?

Wir haben die  
passenden  
Räumlichkeiten !

Sprechen Sie  
uns an ...



Für einen guten  
Start in den Tag...



Genießen Sie unser  
reichhaltiges  
Frühstück von  
Di.-Sa. ab 10:00 Uhr  
Bitte reservieren !

**von 11:30 Uhr – 19:30 Uhr  
durchgehend warme Küche**

Sie planen eine stimmungsvolle

*Weihnachtsfeier ?*

Wir bieten Ihnen das passende

*Ambiente !*

Rufen Sie uns an: 06853-961696

Landgasthof Johann-Adams-Mühle

66636 Theley

Tel.: 0 68 53 / 96 16 96

info@muehle.saarland

Von Dienstag bis Sonntag ab 10.00 Uhr für Sie durchgehend geöffnet.

Ab 11.30 Uhr durchgehend warme Küche.

# Abenteuer Neubau – Teil 3



Erst danach sollte man sich darüber Gedanken machen, wie das Wunschhaus letztendlich aussehen soll. Da heißt es dann im Regelfall Kompromisse einzugehen, denn nicht jede/r kann sich alles direkt so leisten, wie er/sie es eigentlich final gerne hätte/n.

An der Stelle sollten Sie sich überlegen, ob es auch für Sie nicht ratsam sein könnte, öffentliche Fördermittel in das persönliche Finanzierungskonzept einzubinden. Bund, Länder und/oder die staatliche KfW-Bank (Kreditanstalt für Wiederaufbau), beziehungsweise die BAfA (Bundesamt für Ausfuhrkontrolle) bieten attraktive Förderprogramme für jedermann – entweder in Form von Zuschüssen oder zinsverbilligten Darlehen.

## KfW/BAfA-Darlehen/Zuschuss

Wichtig beim KfW-Projekt: Erst Antrag stellen (evtl. vorzeitigen Baubeginn beantragen) und erst mit dem Bauen beginnen, wenn die entsprechende Zusage vorliegt! Andernfalls könnte es leicht sein, dass Sie die eingeplanten Darlehen/Zuschüsse der KfW-Bank nicht erhalten, weil Sie das Projekt bereits begonnen hatten, bevor die Zusage der KfW-Bank, der BAfA oder der Behörde vorgelegen hat!

Übrigens brauchen Sie nicht persönlich mit der KfW-Bank in Kontakt zu treten. Im Zuge der Finanzierungsberatung wird Sie ein guter und fairer Banker auf diese Alternative hinweisen, auch wenn er selbst dadurch ein geringeres Darlehen „verkaufen“ kann. Denn immerhin bewegen sich KfW-Darlehen aktuell je nach Projekt ab ca. 3,53% effektiver Zinsen – und darauf sollten Sie keinesfalls verzichten. Je nach Art des Projektes sind Förderkredite bis zu 100.000 € (Programm 124) oder, bei klimafreundlichen Neubauten, zwischen 100.000 und 270.000 € ab 0,01% möglich (Programm 296). Bis zu 150.000 Euro (abhängig von der Energieeffizienz und QNG), kombinierbar mit Kredit 124. Zudem existiert das Programm „Klimafreundlicher Neu-

Nachdem wir uns in den letzten beiden Ausgaben mit Dingen, wie den richtigen Zeitpunkt zum Beginn des Bauprojektes, die konzeptionelle Planung der Arbeitsabläufe, die Art und Gestaltung des Wunschhauses, Gründe für die Wahl des Baugrundstücks, über die Alternative „mitwachsendes“ Haus bis hin zum Thema „Nutzen der Sonne“ auseinandergesetzt haben, soll es heute dann wirklich ans Eingemachte gehen, will sagen: es geht um die Kohle, die Knatter, das Geld! Und darum, was passiert, wenn's passiert – nämlich eine Trennung der Bauleute!

## Das liebe Geld!

Ganz am Anfang aller Planungen sollte immer ein ehrlicher Blick auf die eigenen finanziellen Möglichkeiten stehen:

*Was kann ich mir, was können wir uns überhaupt leisten, d.h. die Frage zu beantworten, was man bereit ist, Monat für Monat über Jahre/Jahrzehnte hinweg für die Realisierung des Traums vom eigenen Haus an die Bank abzurufen. Da ist Kontinuität im wirtschaftlichen Denken und Handeln unabdingbar!*

  
DIE BADGESTALTER



**GENAU DAS BAD,  
WIE ICH ES MAG.**



## UND WAS MÖGEN SIE?

Nutzen auch Sie die Erfahrung von über 1001 renovierten Bädern. Beratungen nach Terminvereinbarung bei uns im Studio.

## IHLI – DIE BADGESTALTER

Hauptstraße 16 | 66871 Pfeffelbach | Tel: 0 6384. 9 98 93 - 30  
info@ihli24.de | www.ihli24.de

Komplett mein Bad

bau“ von Wohngebäuden (Programme 297, 298), das einen effektivem Jahreszins von 1,27 % bietet. Für neue, besonders klimafreundliche, selbst genutzte Immobilien für Familien und Alleinerziehende gilt: Kredite bis zu 270.000 Euro (abhängig von Energieeffizienz, Anzahl der Kinder, Haushaltseinkommen (kombinierbar mit Kredit 124). Auch hier gilt: Abhängig vom Einkommen. Das sollte nicht mehr als 90.000 Euro für eine Familie mit einem Kind betragen. Je weiteres Kind dürfen 10.000 Euro mehr zu versteuerndes Einkommen verdient werden.

Infos erhalten Sie vorab auf den Seiten der KfW-Bank! Sie werden dabei erkennen, dass Sie hier mehrere Alternativen haben, die Ihnen unterschiedliche Möglichkeiten lassen, Ihr Projekt ins Laufen zu kriegen! Nutzen Sie dazu den folgenden Link: <https://www.kfw.de/inlandsfoerderung>

Weitere „Quellen“ anzapfen!

Neben Fördermitteln der erwähnten Förderbank KfW kommen aber auch noch Programme wie z.B. den mit Vorsicht zu genießenden sogenannten „Wohnriester“ (\*siehe Anmerkung am Schluß) sowie landesspezifische und kommunale Fördermittel in Frage. Bei fast allen Programmen ist übrigens eines immer gleich: die Fördermittel müssen vor dem Beginn der Arbeiten beantragt werden! Erst danach gibt es dann die gewünschte Unterstützung in Form von staatlichen Zulagen, vergünstigten Krediten oder Steuervorteilen, vielleicht sogar als nicht zurückzahlbare Zuschüsse.

Deshalb sollten Sie sich frühzeitig auch über die seit dem 1.1.2021 geltende neue Bundesförderung für effiziente Gebäude (BEG) erkundigen. Dort werden mehrere Programme der KfW-Förderbank und des Bundesamtes für Wirtschaft und Ausfuhrkontrolle (BAFA) integriert. Da kommen Sie sogar dann zum Zuge, wenn Sie gleichzeitig mehrere Maßnahmen planen, z.B. in Bezug auf Umbau eines Altbaus. Das Thema „Baukindergeld“ hat sich mittlerweile erledigt!



**vorher**

**nachher**

Alte Keramikböden schnell und einfach renovieren!

[www.fliesenrenovierung.de](http://www.fliesenrenovierung.de)

**expona**  
DOMESTIC

**FUSSBODENTECHNIK**  
**Uwe Schorr**

66557 Hirzweiler - In der Au 8 - Tel.: 06825/499508  
[fussbodentechnik-schorr.de](http://fussbodentechnik-schorr.de)



#### Hilfen holen!

Wenn Sie noch unerfahren sind im Umgang mit Banken und Ihnen alles irgendwie wie böhmische Dörfer vorkommt, sollten Sie vielleicht vorab mit einem Freund/Bekanntem reden, der sich hier etwas besser auskennt. Durch geschickte Verhandlungen lassen sich so sicherlich leicht und locker den

ein oder anderen Tausender in der Gesamtfinanzierungsleistung sparen.

#### Möglichst lange Zinsbindung! Oder doch eher zurzeit kürzere?

Der Zinsmarkt ist derzeit wieder stärker in Bewegung. Tendenz: eher fallende Zinsen. Aber Vorsicht - nicht zu lange spekulieren. Das könnte nach hinten losgehen.

Versuchen Sie auf jeden Fall, Ihre Finanzierung so individuell, wie nur irgend möglich zu gestalten, d.h. planen Sie evtl. Ausfallzeiten mit ein, schielen Sie nicht nur auf das ein oder andere Zehntel bessere Zinsen, sondern beachten Sie das Gesamtfinanzierungskonzept inklusive aller Kosten! Und lassen Sie günstige Darle-



**A. Gemm**

sanitär  
heizung  
klima

**SANITÄR · HEIZUNG · KLIMA**

**Inh. Axel Cullmann**  
66640 Namborn-Gehweiler · Hirsteiner Str. 12a  
Tel. 0 68 57 / 921 09 00 · [shk-gemm@t-online.de](mailto:shk-gemm@t-online.de)



seit 1958

**artur recktenwald GmbH**

Meisterdesign in Fliesen und Stein

Schauraum & Beratung  
Rosenstr. 3  
66606 Sankt Wendel

Tel. 06851-2134  
ar@die-kunst-der-fuge.de  
www.die-kunst-der-fuge.de

**Der FLIESENFACHBETRIEB in St. Wendel**

Meisterhaft

henszinsen so lange wie nur irgend möglich „fest“ schreiben, mindestens 10-15 Jahre (manche Kreditanstalten bieten sogar Festzinsfinanzierungen bis zu 25 Jahren!). Denn dadurch sind Sie „sicher“, d.h. Sie wissen a) heute schon, wie hoch Ihre Belastungen in späterer Zeit sein werden und sind b) frei von Ängsten hinsichtlich evtl. Zinsanpassungen – was ja nichts anderes heißt, als dass die Finanzierungsbelastungen steigen. Von Zinslasten zwischen 5 und 7 % oder sogar über 10 %, wie es die Bauherren und -damen noch kennen, die in den späten 1980er bis Ende der 1990er Jahre gebaut haben, sind wir allerdings meilenweit entfernt. Es lohnt sich also, mit Ihrer Bank über die Laufzeit des jeweiligen Darlehens knallhart zu feilschen. Denn Sie könnten sich im Falle einer „Zinsanpassung“ dann weiterhin entspannt zurücklehnen, während andere möglicherweise in massive finanzielle Schwierigkei-

ten geraten. Wenn dann noch Zeiten von Arbeitslosigkeiten oder Wegfall eines 2. Gehaltes dazu kommen, kann es schnell eng werden, oftmals zu eng – und Ihr geliebtes Häuschen kommt dann unter den gefürchteten Hammer. Das will niemand – auch keine Bank!

#### Belastungen im vertraglichen Rahmen halten!

Deshalb sollten Sie so planen, dass die finanziellen Belastungen für Ihre eigenen vier Wände maximal ca. 30 % des zur Verfügung stehenden Nettoeinkommens nicht übersteigen. Und zwar von dem Nettoeinkommen, das noch „da“ ist, wenn beispielsweise der Lohn/das Gehalt der Ehefrau wegen Schwangerschaft(en) auf das Niveau des Elterngeldes reduziert wird.

**Beispiel:** Wenn ein Ehepaar gemeinsam 4.500 € netto in der

Haushaltskasse hat, wären davon 30 % rd. 1.500 €. Reduziert sich aber das gemeinsame Einkommen wegen eines Kindes auf 3.500 €, weil die Ehefrau nur noch Erziehungsgeld bezieht, dann sind 30 % davon nur noch etwas mehr als mtl. 1.000 – 1.100 €. Das sind dann ganz andere Zahlen – und dadurch auch ganz andere finanzielle Möglichkeiten!

#### Wieviel Kredit/Darlehen gibt es für mtl. 850 € Belastung?

„Kommt drauf an“: Denn tatsächlich sind immer individuelle Belange zu berücksichtigen. Bei einer Zinsbelastung von ca. 4% und einer Laufzeit von etwa 25 Jahren können Sie pro 850,00 € Belastung einen Darlehensbetrag von ca. 200.000,00 € erwarten. Vorausgesetzt, Sie verfügen über ca. 50.000 Euro Eigenkapital. Bedenken Sie dabei aber auch, die Baunebenkosten wie Grunderwerbsteuer (derzeit 6,5 %) oder die Notarkosten von ca. 2 %.

Wichtig ist dabei aber auch, ob Sie eine Vollfinanzierung erhalten, also bis zu 100 % des späteren Wertes Ihres Wohnhauses, oder ob Sie lediglich beispielsweise 60 % über Darlehen finanziert kriegen. Wobei wir wieder am Anfang wären und der Frage, was man sich leisten kann und sollte. Sich „nach der eigenen Decke strecken“ hat man da früher gesagt, was so viel bedeutet, als dass man sich wirklich nur das gönnt, was man auch bezahlen kann! Wichtig: Lassen Sie sich nicht von anderen beeinflussten, achten Sie nicht dar-

auf, was der Nachbar „kann“! Bleiben Sie bei sich und Ihren finanziellen Möglichkeiten, dann erleben Sie auch später kein Fiasco!

#### Am Anfang schon ans Ende denken!

Wer sich eine Immobilie anschafft bzw. ein Haus baut, geht die wohl größte finanzielle Herausforderung seines Lebens ein – mit oder ohne Trauschein. Dass da im Vorfeld zahlreiche Fragen zu beantworten sind, haben wir ja bereits ausführlich diskutiert. Die wichtigste dabei dürfte die Finanzierung sein. Gleichermäßen wichtig – wenn auch deutlich sensibler und unangenehmer – ist die Frage, was mit Kredit und Immobilie im Falle einer Trennung passiert. Wie dem auch sei, sollten entsprechende Antworten VOR einem Erwerb feststehen. Sonst kommt dann später zum Trennungsfrost auch noch Streit um das Zuhause dazu – und dann wird es im Regelfall richtig fies!



**LEMENS** GM  
BH

Sanitär - Heizung - Klima

Weimarer Straße 4a • 66606 St. Wendel

Telefon: 06851 - 912 56 50

### Was kann passieren?

Gemeint ist hier natürlich nicht, weshalb sich Paare trennen, sondern einfach und lapidar das Szenario, was man alles beachten muss, damit eine spätere Trennung gerade eben nicht im Streit endet. Denn eines ist klar: Sie können Ihre Immobilie nicht mit einem Messer mittig durchschneiden und jedem die Hälfte auf den Teller legen.

Insofern sollten Sie bereits beim Darlehensvertrag so verfahren, dass beide Partner für die Rückzahlung haften und „das Ganze“ nicht nur an einem hängen bleibt.

Falls Darlehen wegen partnerschaftlichen Streitigkeiten nicht mehr bedient werden – was ja zwangsläufig zur Zwangsversteigerung führen würde – empfiehlt es sich, mit der Bank von Anfang an vertraglich einen Tilgungswechsel zu vereinbaren. Im Ernstfall kann man so eine Reduzierung der Annuität erreichen, was demjenigen, der die Immobilie behält, massiv hilft, seine Planungen individuell anzupassen.

### Partnerschaftsvertrag sinnvoll!

Unverheiratet Paare sollten dringend einen Partnerschaftsvertrag schließen, in dem sie vorbeugend regeln, wie sie mit der Finanzierung umgehen, damit diese den Bruch der Beziehung übersteht und man kein finanzielles Desaster erlebt. Hierin kann beispielsweise der gemeinsame Verkauf des Objektes vorgesehen werden, um mit dem Erlös das Darlehen abzulösen. Denkbar wäre auch, dass ein Partner gegen Zahlung einer Nutzungsentschädigung wohnen bleiben kann. Das hat Vorteile für beide: Der eine behält das Dach über dem Kopf, der andere die Immobilie – und der Kredit wird mit der monatlichen Entschädigung weiter bedient. Als Maßstab für die Höhe der Nutzungsentschädigung gilt im Regelfall die ortsübliche Vergleichsmiete.

Auch eine Lösung ist, dass sich Paare in diesem Vertrag darauf einigen, dass einer von beiden den anderen auszahlt. Hierbei sollte dann auch nicht vergessen

werden, einen evtl. Eigenkapitalanteil festzuhalten. Das kann auch in Form einer sog. „Muskelhypothek“ sein, wenn einer seine Arbeitskraft statt Barem investiert. Diese Eigenleistungen sollten allerdings dann sorgfältig dokumentiert sein (entsprechende Liste zeitnah aktualisieren).

Ein derartiger Partnerschaftsvertrag sollte auf alle Fälle mit Hilfe von Anwalt und Notar aufgesetzt und beurkundet werden.

### Eigentum wird im Grundbuch dokumentiert – und nur dort!

Denn eine Trennung ändert an den Besitzverhältnissen nichts: Eigentümer ist, wer im Grundbuch steht!!!! Meist stehen Paare – verheiratet oder nicht – hälftig im Grundbuch und zwar unabhängig davon, wer wie viel in die Finanzierung gesteckt hat. Mit diesem Eintrag sichern die Partner ihre jeweiligen Ansprüche an der Immobilie ab. Und darauf kommt es maßgeblich an, wenn sich die Frage stellt, was nach einer Trennung mit dem Haus oder der Wohnung passiert. Ohne Grundbucheintragung hat

man nämlich auf dieses Objekt keinen Anspruch bzw. Einfluss, wenn keine anderen Regelungen bestehen.

### Alternative: Gründung einer GbR!

DIE Alternative zum Partnerschaftsvertrag ist die Gründung einer Gesellschaft bürgerlichen Rechts (GbR). Deren Gesellschafter werden namentlich ins Grundbuch eingetragen. Bei Trennung wird das dort verzeichnete GbR-Vermögen verkauft und der Erlös entsprechend der Gesellschafteranteile der Partner ausbezahlt. Einfache und saubere Lösung, wenn man die Immobilie/Wohnung auf jeden Fall im Ernstfall verkaufen möchte – denn bei dieser Alternative gibt es keine andere Lösung!

Wer also am Anfang bereits ans Ende denken kann, der ist auch dann auf der sicheren Seite, wenn gemeinsame Träume platzen. Trennungen sind generell nichts Schönes. Wenn sich auch noch ein finanzielles Debakel anschließt, ist das doppelt mies. Aber soweit

muss es ja tatsächlich nicht kommen, wie wir gerade gelesen haben!

*\*Wohn-Riester ist eine staatlich geförderte Form der Altersvorsorge, die den Kauf, Bau, Entschuldung oder altersgerechten Umbau einer selbstgenutzten Immobilie in der EU finanziell unterstützt.*

*Sparer erhalten Zulagen (175 € Grundzulage/Jahr, bis zu 300 € pro Kind/Jahr) und Steuervorteile, um mietfreies Wohnen im Alter zu ermöglichen. Vorausgesetzt, Sie bewohnen die Immobilie selbst und sind Eigentümer:in.*

*Doch Vorsicht: die hier erworbenen Zinsen müssen bei Renteneintritt nachversteuert werden und bei Verkauf, Vermietung oder Aufgabe der Selbstnutzung vor Rentenbeginn müssen die erhaltenen Zulagen und Steuervorteile zurückgezahlt werden.*

**Baumschulen Günter Biegel**  
 Alte Trierer Straße  
 66649 Oberthal-Güdesweiler  
 Tel. 0 68 54 / 81 92





[www.biegel.de](http://www.biegel.de)

**Mit Tradition und Leidenschaft!**  
 Öffnungszeiten: Mo.-Fr. 8-12 Uhr und 13-18 Uhr, Sa. 8-13 Uhr

# Vorsicht bei Medikamenten am Steuer – bei Unfall drohen empfindliche Strafen!



Wenn in diesen Wochen wieder vermehrt zu lindernden Medikamenten gegriffen werden muss, um der Erkältung Herr zu werden, ist Vorsicht geboten, falls man

sich hinter das Lenkrad setzt. Im Falle eines Unfalls drohen hohe Strafen! Die Risiken und Nebenwirkungen trägt also immer der Betroffene!

Da es sich kaum jemand leisten kann, wegen einer leichten Erkältung das Bett zu hüten, wird schnell nicht nur zu Schnupfen-, Husten- und Schmerzmitteln, sondern auch zum Autoschlüssel gegriffen. Und dann befindet man sich mitten in einem äußerst gefährlichen Kreislauf.

Allein grippale Infekte und starke Kopfschmerzen verbieten eigent-

lich schon das Lenken eines Fahrzeugs. Doch je nach pharmazeutischem Cocktail verabreicht sich der erkrankte Autofahrer zusätzlich noch eine reichhaltige Palette von Nebenwirkungen.

Gerade Mittel gegen Erkältungskrankheiten beeinträchtigen ganz besonders das Reaktionsvermögen. Doch nur wenigen Autofahrern ist das überhaupt bewusst, zumal die Medizin oftmals auch noch vom Arzt verordnet wurde. Und Hand aufs Herz: Wer liest den Beipackzettel wirklich komplett durch, um auf Nebenwirkungen zu stoßen? Und das Repertoire möglicher Begleiterscheinungen ist groß: Es reicht vom verminderten Reaktionsvermögen, von Benommenheit, Konzentrationsstörungen, Müdigkeit bis hin zur Pupillenverengung (erschwertes Dunkelsehen) oder Pupillenerweiterung (erhöhte Blendeempfindlichkeit), einer schlechteren Koordination der Augen (Tunnelblick) oder dergleichen.

## Car Service

**Autozentrum  
Martin Schwan** GmbH

Zum Auenrech 6  
66640 Hofeld-Mauschbach

Tel.: 0 68 57 / 63 10

Fax: 0 68 57 / 69 96 82

Email: martin.schwan@gmx.net



### Kfz-Mechatroniker (m,w,d) gesucht.

Vollzeit, 4-Tage-Woche, Urlaubs- und Weihnachtsgeld, übertarifliche Bezahlung.  
Bewerbung an: Martin Schwan,  
Mail: martin.schwan@gmx.net

# autobauer

 GmbH

Zur Verstärkung unseres Teams suchen wir:  
(m/w/d)

**1 KFZ-Mechaniker**

**1 Kaufmännischen Angestellten**

**1 Service-Berater**

Ihre Bewerbungsunterlagen mailen Sie bitte an:  
joergbauer@autobauer.net

Oder Sie schicken diese bitte per Post an:  
**auto bauer GmbH**  
**Leipziger Straße 2 · 66606 St. Wendel**



Wenn's gekracht hat!



Kfz-Sachverständiger

**GUIDO WAGNER** GmbH

66606 St. Wendel  
06851 - 30 46

info@sv-guidowagner.de  
www.sv-guidowagner.de

## Kaskoschutz in Gefahr

Mit Medikamenten am Steuer ist äußerste Vorsicht geboten, lautet die Warnung. So findet beispielsweise der Wirkstoff Dextrometorphan mehrerer Hustenblocker auch in der Drogenszene Verwendung. Weitere Opiatpharmaka in Hustenmitteln sind Codein und Dehydrocodein.

Bei Nachweis von Medikamenten als Unfallursache erlischt der Kaskoschutz der Kfz-Versicherung. Es drohen Bußgeld, Punkte, Fahrverbot und in besonders schwerwiegenden Fällen sogar eine Freiheitsstrafe. Ein kleiner Trost kann es nur sein, dass Schäden an anderen Fahrzeugen und Personen auch bei grober Fahrlässigkeit durch die Kfz-Haftpflicht abgedeckt bleiben.

Sollten also auf lindernde Medikamente zurückgreifen müssen, lassen Sie Ihr bestes Stück unbedingt in der Garage – Ihr Geldbeutel wird es Ihnen bei einem Unfall danken!!!



„Dein Mofa trägt noch die Mode von gestern?“  
Die neuen  
Versicherungskennzeichen  
für 2026 sind da!



Christopher Klein  
St. Wendeler Str. 17  
66625 Wolfersweiler  
06852-90 20 30  
[www.allianz-klein.de](http://www.allianz-klein.de)

# Für alle, die ihr Fahrzeug lieben.

Ab sofort wieder täglich  
für Sie geöffnet!



PRUFSTELLE  
ST. WENDEL



Am Hottenwald 3 · 66606 St. Wendel  
Tel.: 0 68 51 / 91 50 990 · [info@pruefstelle-wnd.de](mailto:info@pruefstelle-wnd.de)  
[www.pruefstelle-wnd.de](http://www.pruefstelle-wnd.de)



# 18. St. Wendeler Spielenachmittag

Kulturzentrum Alsfassen, Dechant-Gomm-Straße in St. Wendel



Viele Spiele können beim Spielenachmittag ausprobiert werden.

© Bildarchiv Kreisstadt St. Wendel – Fotograf: J. Bonenberger

St. Wendel. Am Sonntag, 15. März, ist es wieder soweit: Die Kreisstadt St. Wendel lädt Klein und Groß zum 18. St. Wendeler Spielenachmittag mit der Spielelagune Saar e. V. ins Kulturzentrum Alsfassen in St. Wendel, Dechant-Gomm-Straße, ein.

Ab 14 Uhr besteht für alle großen und kleinen Besucher im Kulturzentrum die Möglichkeit, circa 300 aktuelle Brett-, Holz- und Kartenspiele auszuprobieren und sich die Regeln von den Mitgliedern der Spielelagune Saar erklären zu lassen. Gespielt werden kann nach Lust und Laune, von A wie Azul bis Z wie Zug um Zug, von Klassikern wie Mühle bis zu den aktuellen Spielen des Jahres Topp die Torte (Kinderspiel), Bomb Busters (Familien-spiel) und Endeavor - Die Tiefsee (Kenner-spiel).

Wer ein bestimmtes Spiel aus dem Vereinsbestand ausprobieren möchte, kann eine kurze E-Mail an [lagune@spielelagune.de](mailto:lagune@spielelagune.de) schicken, damit das Spiel zum Spielenachmittag verfügbar ist.

Der Eintritt ist frei und das Spielen ist selbstverständlich kostenlos. Für die Bewirtung sorgt der Tischtennisverein Niederlinxweiler e.V. zu familienfreundlichen Preisen.

## Rotaract Club St. Wendel e.V. – Läufer gesucht!

Dritte Auflage des Spendenlaufes beim Globus Marathon 2025, 4. Mai, in St. Wendel

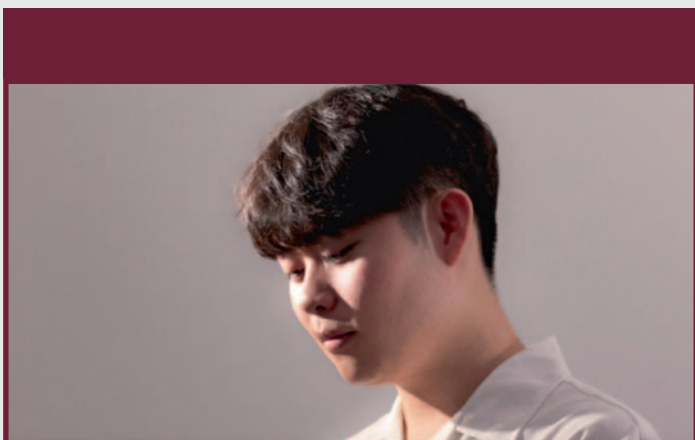

© Bild: Adam Pic

### Seunglee Yang

Weltklassik am Klavier -  
Zwischen Traum und Wahrheit - Chopin und Liszts berühmte  
Sonate!  
Schumann Chopin und Liszt

Birkenfeld, Schloss Birkenfeld  
Sonntag, den 08.03.2026 um 17:00 Uhr

Reservierung: 0151 125 855 27,  
[info@weltklassik.de](mailto:info@weltklassik.de), [www.weltklassik.de](http://www.weltklassik.de)

Eintritt: Erwachsene: 30,00 €,  
Studenten: 15,00 €,  
Jugend (bis 18): Eintritt frei



# WELTKLASSIK

### Der Ablauf kurz und knapp:

Formular ausfüllen. Anmeldegebühr überweisen. Spenden sammeln. Am 26. April beim Globus Marathon in St. Wendel antreten.

### Unser Spendenlauf funktioniert so:

Wer sich über unsere Forms-Datei für einen der angebotenen Läufe (5km, 10km, Halbmarathon und Marathon) anmeldet, zahlt bereits die Anmeldegebühr als Spende. Eine weitere Anmeldung ist nicht notwendig. Dies ist durch die Kooperation mit den Organisatoren des Laufes möglich. Außerdem können über einen Laufzettel noch weitere Spenden bei Familie oder Freunden gesammelt werden. Wer sich bei uns per Mail an [stwendel-run@rotaract.de](mailto:stwendel-run@rotaract.de) oder per Instagram an @RotaractWND wendet, bekommt alle Links und Informationen zum Lauf zugeschickt.

**Dies ist der direkte Link zu unserer Anmeldedatei:**

<https://forms.gle/guoyndS5LjUskBm6>

### Das diesjährige Spendenziel:

#### Der ASB Wünschewagen Saarland

#### Der Wünschewagen – Letzte Wünsche wagen

Schwerstkranken Menschen in ihrer letzten Lebensphase einen besonderen Wunsch zu erfüllen – das ist die Aufgabe der ASB-Wünschewagen. Sie setzen da an, wo Angehörige überfordert sind, wenn ein Fahrgast nur liegend transportiert werden kann, pflegerische medizinische Betreuung benötigt oder die Familie sich den Ausflug allein nicht zutraut. Dank Spenden und des Engagements unserer ehrenamtlichen Helferinnen und Helfer fahren die Wünschewagen für ihre Gäste kostenfrei. Mitfahren darf jeder, der noch transportfähig ist, das Ziel bleibt dem Wünschenden überlassen – ob ans Meer, ins Stadion, zum Konzert, der Familie oder noch einmal nach Hause. Möglichst jeder Wunsch wird erfüllt.

**Mehr Informationen:** <https://www.wuenschwagen.de/>

# DACIA JOGGER



**Dacia Jogger Expression  
mit bis zu 7 Jahre Garantie<sup>1</sup>  
schon ab 20.505,- €<sup>2</sup>**



Dacia Jogger 5-Sitzer Eco-G 120: Gesamtverbrauch kombiniert (l/100 km): 7,4 (5,9); CO<sub>2</sub>-Emissionen kombiniert (g/km): 119 (133); CO<sub>2</sub>-Klasse: D.

<sup>1</sup> Dacia Treuegarantie der Renault Deutschland AG, nach Ablauf der Herstellergarantie bis maximal 7 Jahre oder 150.000 km. Mit Garantieanspruch gemäß Garantiebedingungen bei regelmäßiger Wartung nach Herstellervorgabe bei Ihrem Dacia Vertragspartner. Weitere Informationen unter: <https://www.dacia.de/treuegarantie.html>. <sup>2</sup> UPE Dacia Jogger Expression Eco-G 120.

## **AUTOHAUS PETER THIRY E.K.**

**DACIA VERTRAGSHÄNDLER**

**AUF RODERT 2, 66636 THOLEY, TEL. 06853 / 5555**

Eine Werbung der Renault Deutschland AG, Peter-Huppertz-Str 5,  
51063 Köln. Abb. zeigt Dacia Bigster Journey mit Sonderausstattung.



**united-color GmbH**  
Zuhause innovativ gestalten

Als Fachhändler sind wir nicht nur ein kompetenter Ansprechpartner in Bezug auf Richtlinien und den sach- und fachgerechten Einsatz unserer Produkte.

Wir fungieren auch als Kreativabteilung und Ideengeber für die Gestaltung Ihres Bauvorhabens. Dies wird durch unsere digitale Arbeitsfläche und die Möglichkeit zur 3D-Visualisierung abgerundet.



**Vinylboden ab 16,90 €/qm • Parkettboden ab 46,90 €/qm**



Weimarerstr. 6 | 66606 St. Wendel



[united-color.com](http://www.united-color.com)

## Die Montageprofis-Saar: Fachkräfte für alle Fälle



MONTAGEPROFIS

### Projektbetreuung und Montagebau Schmidt GmbH

Tholeyer Straße 81a  
66646 Alsweiler

Die Ausstellungsräume  
befinden sich in der  
Weimarer Straße 6  
66606 St. Wendel.

Telefon: 06853 / 9196556

Telefax: 06853 / 9196557

Mail: [info@montageprofis-saar.com](mailto:info@montageprofis-saar.com)

[www.montageprofis-saar.com](http://www.montageprofis-saar.com)